

11月16日(土)曇り→雨*日勤					11月18日(月)曇り					11月20日(水)晴れ					11月22日(金)曇り								
時間帯別集計					時間帯別集計					時間帯別集計					時間帯別集計								
時間帯	件数	売上	実車率		時間帯	件数	売上	実車率		時間帯	件数	売上	実車率		時間帯	件数	売上	実車率					
Q1 ~11:00	5	5	¥ 11,000	¥ 11,000	51.7%	Q1 ~11:00	7	7	¥ 11,300	¥ 11,300	55.1%	Q1 ~11:00	5	5	¥ 13,400	¥ 13,400	41.3%	Q1 ~11:00	7	7	¥ 15,000	¥ 15,000	80.0%
Q2 11:00~14:00	8	13	¥ 12,300	¥ 23,300	51.1%	Q2 11:00~14:00	6	13	¥ 9,700	¥ 21,000	47.1%	Q2 11:00~14:00	7	12	¥ 7,600	¥ 21,000	31.7%	Q2 11:00~14:00	6	13	¥ 16,700	¥ 31,700	56.4%
Q3 14:00~17:00	5	18	¥ 8,500	¥ 31,800	48.1%	Q3 14:00~17:00	4	17	¥ 8,300	¥ 29,300	32.3%	Q3 14:00~17:00	7	19	¥ 11,200	¥ 32,200	51.6%	Q3 14:00~17:00	5	18	¥ 7,400	¥ 39,100	34.5%
Q4 17:00~20:00	7	25	¥ 13,100	¥ 44,900	63.4%	Q4 17:00~20:00	9	26	¥ 15,000	¥ 44,300	62.0%	Q4 17:00~20:00	7	26	¥ 14,400	¥ 46,600	61.1%	Q4 17:00~20:00	8	26	¥ 11,400	¥ 50,500	71.4%
Q5 20:00~23:00	0	25	¥ -0	¥ 44,900	0.0%	Q5 20:00~23:00	7	33	¥ 21,430	¥ 65,730	51.6%	Q5 20:00~23:00	5	31	¥ 9,800	¥ 56,400	40.8%	Q5 20:00~23:00	8	34	¥ 17,800	¥ 68,300	61.1%
Q6 23:00~2:00	0	25	¥ -0	¥ 44,900	0.0%	Q6 23:00~2:00	3	36	¥ 6,800	¥ 72,530	46.5%	Q6 23:00~2:00	5	36	¥ 9,500	¥ 65,900	33.2%	Q6 23:00~2:00	6	40	¥ 16,100	¥ 84,400	57.7%
Q7 2:00~	0	25	¥ -0	¥ 44,900	0.0%	Q7 2:00~	2	38	¥ 10,100	¥ 82,630	33.6%	Q7 2:00~	2	38	¥ 4,700	¥ 70,600	29.0%	Q7 2:00~	5	45	¥ 11,400	¥ 95,800	37.7%

11月24日(日)曇り一時雨					11月26日(火)曇り→雨					11月28日(木)曇り時々雨					12月3日(火)晴れ								
時間帯別集計					時間帯別集計					時間帯別集計					時間帯別集計								
時間帯	件数	売上	実車率		時間帯	件数	売上	実車率		時間帯	件数	売上	実車率		時間帯	件数	売上	実車率					
Q1 ~11:00	8	8	¥ 12,200	¥ 12,200	48.6%	Q1 ~11:00	4	4	¥ 8,700	¥ 8,700	52.8%	Q1 ~11:00	4	4	¥ 20,100	¥ 20,100	75.1%	Q1 ~11:00	7	7	¥ 12,950	¥ 12,950	57.4%
Q2 11:00~14:00	5	13	¥ 14,200	¥ 26,400	68.3%	Q2 11:00~14:00	6	10	¥ 11,300	¥ 20,000	41.3%	Q2 11:00~14:00	5	9	¥ 9,200	¥ 29,300	41.3%	Q2 11:00~14:00	3	10	¥ 5,500	¥ 18,450	29.7%
Q3 14:00~17:00	4	17	¥ 11,300	¥ 37,700	42.7%	Q3 14:00~17:00	5	15	¥ 9,300	¥ 29,300	48.0%	Q3 14:00~17:00	4	13	¥ 6,580	¥ 35,880	40.4%	Q3 14:00~17:00	4	14	¥ 13,700	¥ 32,150	40.0%
Q4 17:00~20:00	7	24	¥ 12,200	¥ 49,900	45.8%	Q4 17:00~20:00	10	25	¥ 12,700	¥ 42,000	73.2%	Q4 17:00~20:00	5	18	¥ 8,300	¥ 44,180	47.2%	Q4 17:00~20:00	4	18	¥ 14,600	¥ 46,750	62.8%
Q5 20:00~23:00	9	33	¥ 12,300	¥ 62,200	43.2%	Q5 20:00~23:00	8	33	¥ 16,400	¥ 58,400	63.0%	Q5 20:00~23:00	10	28	¥ 13,300	¥ 57,480	49.7%	Q5 20:00~23:00	0	18	¥ -0	¥ 46,750	0.0%
Q6 23:00~2:00	4	37	¥ 17,270	¥ 79,470	47.7%	Q6 23:00~2:00	2	35	¥ 16,010	¥ 74,410	30.7%	Q6 23:00~2:00	5	33	¥ 18,570	¥ 76,050	46.4%	Q6 23:00~2:00	0	18	¥ -0	¥ 46,750	0.0%
Q7 2:00~	1	38	¥ 1,600	¥ 81,070	11.2%	Q7 2:00~	0	35	¥ -0	¥ 74,410	0.0%	Q7 2:00~	2	35	¥ 3,300	¥ 79,350	21.7%	Q7 2:00~	0	18	¥ -0	¥ 46,750	0.0%

12月5日(木)晴れ*日勤					12月7日(土)晴れ					12月9日(月)晴れ*日勤					12月11日(水)曇り								
時間帯別集計					時間帯別集計					時間帯別集計					時間帯別集計								
時間帯	件数	売上	実車率		時間帯	件数	売上	実車率		時間帯	件数	売上	実車率		時間帯	件数	売上	実車率					
Q1 ~11:00	7	7	¥ 12,880	¥ 12,880	52.2%	Q1 ~11:00	6	6	¥ 9,500	¥ 9,500	50.6%	Q1 ~11:00	6	6	¥ 13,400	¥ 13,400	51.1%	Q1 ~11:00	5	5	¥ 11,600	¥ 11,600	50.2%
Q2 11:00~14:00	6	13	¥ 12,300	¥ 25,180	50.3%	Q2 11:00~14:00	8	14	¥ 14,300	¥ 23,800	52.8%	Q2 11:00~14:00	7	13	¥ 21,400	¥ 34,800	72.9%	Q2 11:00~14:00	4	9	¥ 9,900	¥ 21,500	43.3%
Q3 14:00~17:00	4	17	¥ 7,500	¥ 32,680	36.0%	Q3 14:00~17:00	5	19	¥ 10,200	¥ 34,000	46.6%	Q3 14:00~17:00	4	17	¥ 5,900	¥ 40,700	32.4%	Q3 14:00~17:00	5	14	¥ 10,300	¥ 31,800	47.2%
Q4 17:00~20:00	8	25	¥ 13,500	¥ 46,180	67.8%	Q4 17:00~20:00	7	26	¥ 13,800	¥ 47,800	67.0%	Q4 17:00~20:00	8	25	¥ 15,800	¥ 56,500	63.8%	Q4 17:00~20:00	6	20	¥ 9,700	¥ 41,500	58.9%
Q5 20:00~23:00	0	25	¥ -0	¥ 46,180	0.0%	Q5 20:00~23:00	8	34	¥ 12,100	¥ 59,900	66.1%	Q5 20:00~23:00	0	25	¥ -0	¥ 56,500	0.0%	Q5 20:00~23:00	6	26	¥ 6,300	¥ 47,800	28.3%
Q6 23:00~2:00	0	25	¥ -0	¥ 46,180	0.0%	Q6 23:00~2:00	6	40	¥ 32,410	¥ 92,310	65.2%	Q6 23:00~2:00	0	25	¥ -0	¥ 56,500	0.0%	Q6 23:00~2:00	6	32	¥ 12,600	¥ 60,400	39.6%
Q7 2:00~	0	25	¥ -0	¥ 46,180	0.0%	Q7 2:00~	1	41	¥ 2,300	¥ 94,610	14.7%	Q7 2:00~	0	25	¥ -0	¥ 56,500	0.0%	Q7 2:00~	0	32	¥ -0	¥ 60,400	0.0%

12月13日(金)曇り					
時間帯別集計					
時間帯	件数	売上	実車率		
Q1 ~11:00	6	6	¥ 11,100	¥ 11,100	48.8%
Q2 11:00~14:00	6	12	¥ 8,800	¥ 19,900	48.3%
Q3 14:00~17:00	4	16	¥ 6,480	¥ 26,380	38.3%
Q4 17:00~20:00	7	23	¥ 11,000	¥ 37,380	58.0%
Q5 20:00~23:00	6	29	¥ 8,700	¥ 46,080	36.5%
Q6 23:00~2:00	6	35	¥ 18,500	¥ 64,580	52.8%
Q7 2:00~	2	37	¥ 6,800	¥ 71,380	36.8%

12月度平均				
時間帯別集計				
時間帯	件数	売上	実車率	
Q1 ~11:00		¥ 12,544	¥ 12,544	
Q2 11:00~14:00		¥ 11,300	¥ 23,844	
Q3 14:00~17:00		¥ 9,007	¥ 32,851	
Q4 17:00~20:00		¥ 12,056	¥ 44,907	
Q5 20:00~23:00		¥ 13,126	¥ 58,032	
Q6 23:00~2:00		¥ 16,418	¥ 74,450	
Q7 2:00~		¥ 4,467	¥ 78,917	

日付	勤務時間	売上	乗車回数	走行距離	実車率	単価	平均空車
11月16日(土)	12時間 20分	¥ 44,900	25	152km	52.5%	¥1,796	13分 50秒
11月18日(月)	20時間 50分	¥ 82,630	38	298km	47.7%	¥2,174	16分 57秒
11月20日(水)	20時間 35分	¥ 70,600	38	250km	43.4%	¥1,858	17分 58秒
11月22日(金)	20時間 50分	¥ 95,800	45	276km	57.2%	¥2,129	11分 49秒
11月24日(日)	20時間	¥ 81,070	38	295km	45.7%	¥2,133	17分 0秒
11月26日(火)	18時間 5分	¥ 74,410	35	242km	50.0%	¥2,126	15分 2秒
11月28日(木)	19時間 50分	¥ 79,350	35	308km	47.6%	¥2,267	17分 33秒
12月3日(火)	14時間 5分	¥ 46,750	18	239km	45.0%	¥2,597	24分 20秒
12月5日(木)	12時間 35分	¥ 46,180	25	161km	51.9%	¥1,847	14分 22秒
12月7日(土)	20時間 25分	¥ 94,610	41	336km	53.8%	¥2,308	13分 42秒
12月9日(月)	12時間 55分	¥ 56,500	25	188km	54.9%	¥2,260	12分 46秒
12月11日(水)	18時間 10分	¥ 60,400	32	275km	44.8%	¥1,888	18分 34秒
12月13日(金)	20時間 5分	¥ 71,380	37	267km	46.3%	¥1,929	17分 18秒

合計	432	100.0%	¥ 904,580	100.0%	出勤日数13日 (隔勤10回 日勤3回) 勤務時間230:15		
流し	88	20.4%	¥ 139,070	15.4%	総売り上げ (税込) ¥906090		
GO	249	57.6%	¥ 567,140	62.7%	(税抜) ¥823720		
DiDi	34	7.9%	¥ 64,900	7.2%			
待機	57	13.2%	¥ 125,370	13.9%	自腹高速 ¥1310		
他	4	0.9%	¥ 8,100	0.9%			

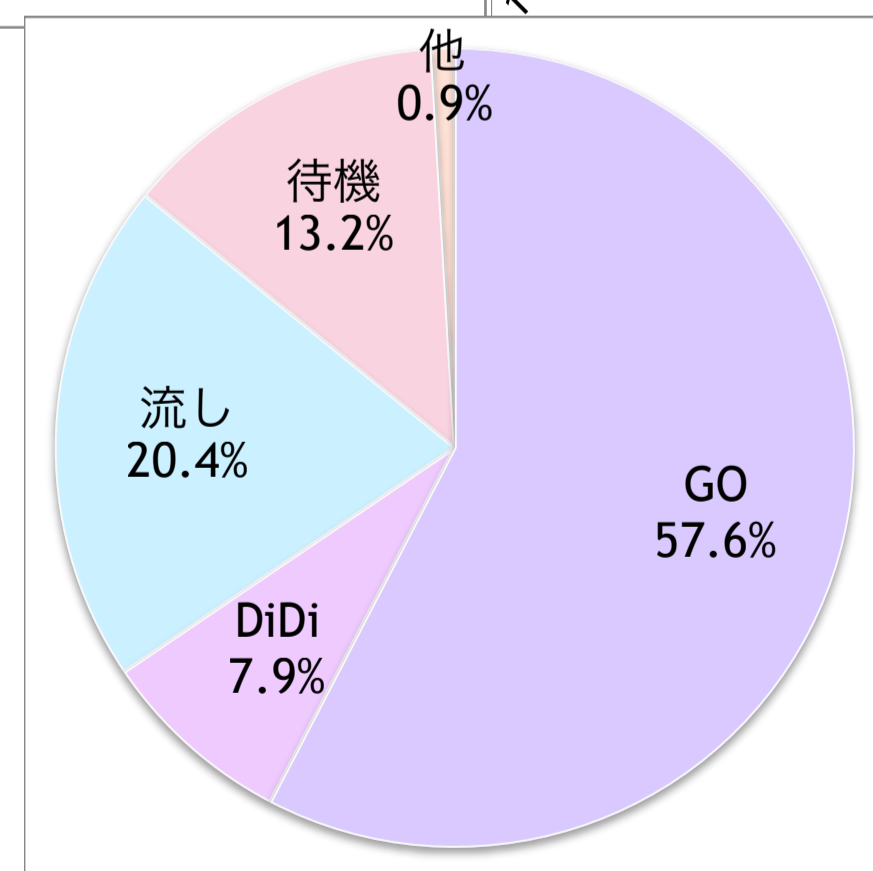
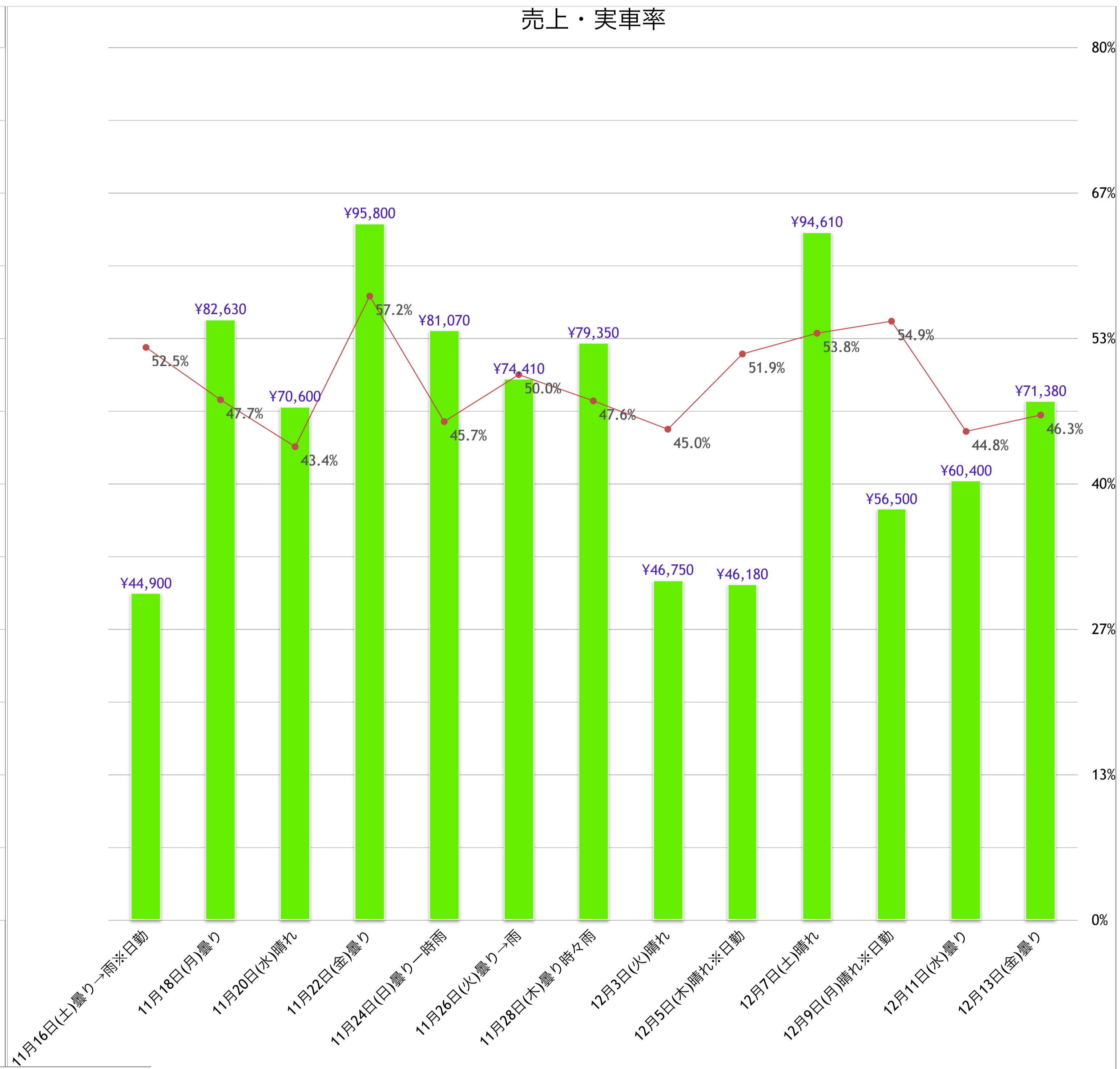
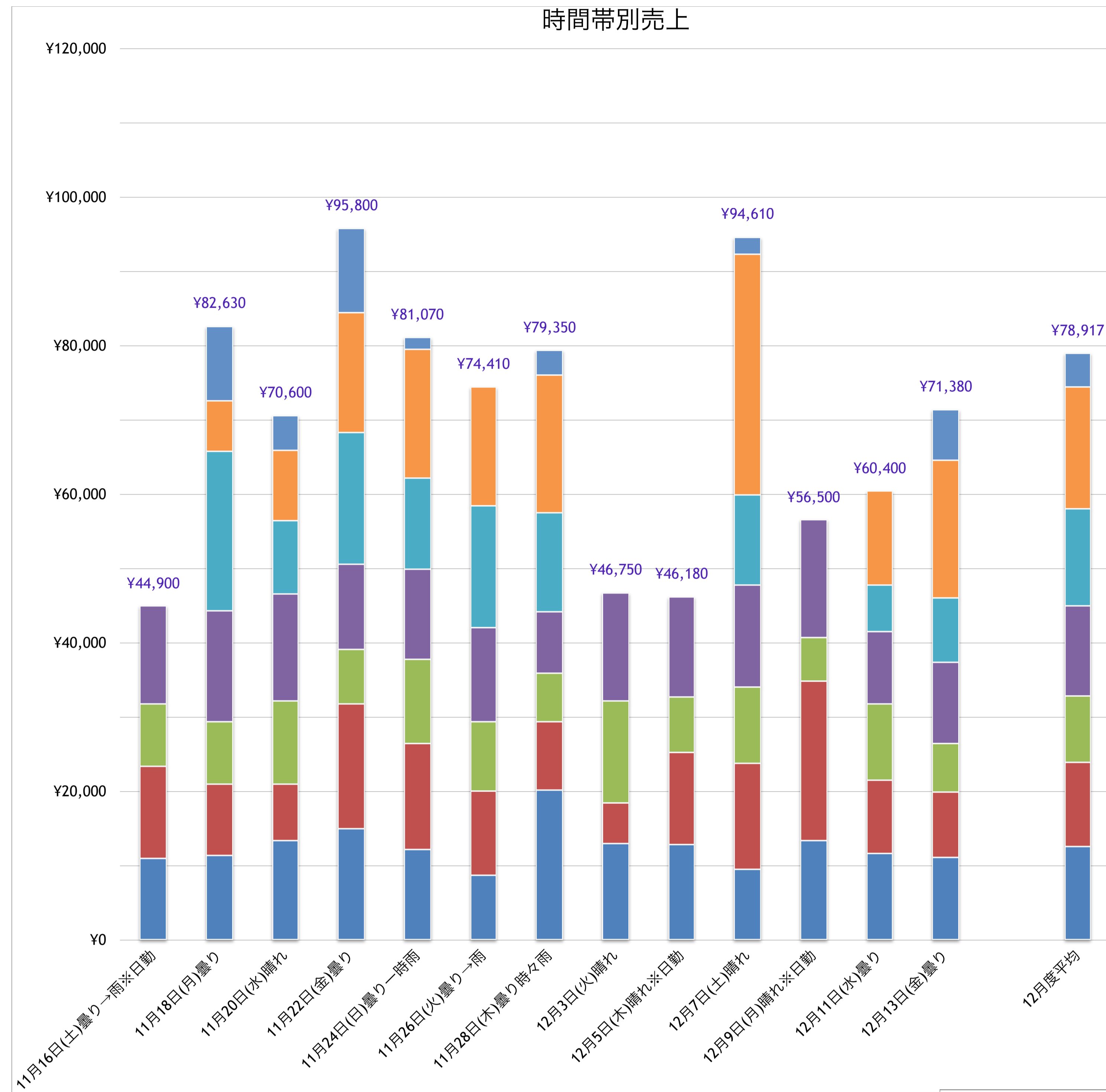

11月16日(土)☁️→🌧️\*日勤

No	乗車	降車	乗車地	降車地	売上	無線	待機時間	空車時間	備考
1	8:25	8:42	吹田市山手町1	JR吹田駅	¥ 1,200	◎		19分	
2	9:01	9:21	吹田市江坂町4	JR新大阪駅	¥ 2,400	○		19分	
3	9:38	9:54	淀川区 JR新大阪駅乗り場	グランキューブ大阪	¥ 2,800		15分	17分	
4	9:56	10:19	福島区 中央卸売市場	USJ	¥ 2,600	○		2分	
5	10:45	10:59	此花区西島3	JR西九条駅	¥ 2,000	○		26分	
6	11:33	11:45	淀川区 阪急十三駅	JR新大阪駅	¥ 1,500			34分	
7	12:14	12:21	淀川区 JR新大阪駅乗り場	大阪ガーデンパレス	¥ 1,100		25分	29分	
8	12:22	12:42	淀川区三国本町3	北区西天満6	¥ 2,800	○		1分	
9	12:44	13:03	北区万歳町	中央区西心斎橋1	¥ 2,400	○		2分	
10	13:09	13:16	西区新町1	中央区難波1	¥ 1,000			6分	
11	13:28	13:37	中央区常盤町1	中央区島之内1	¥ 1,200	○		12分	
12	13:42	13:49	中央区東心斎橋1	相愛高校	¥ 1,000			5分	
13	13:49	14:00	中央区本町4	大阪駅御堂筋口	¥ 1,300			0分	
14	14:05	14:11	北区大深町	大阪ステーションホテル	¥ 600			5分	
15	14:23	14:29	北区 JR大阪駅乗り場	中之島美術館	¥ 800		5分	12分	8台目 JR環状線遅延
16	15:08	15:26	北区 JR大阪駅乗り場	都シティ大阪本町	¥ 2,100		15分	39分	15台目 JR環状線遅延
17	15:48	16:02	北区茶屋町	キャノピーbyヒルトン大阪梅田	¥ 1,100			22分	
18	16:20	17:05	北区 阪急三番街乗り場	リーガロイヤルホテル	¥ 3,900		10分	18分	経由・待機有
19	17:09	17:24	西区川口3	中央区久太郎町2	¥ 1,500	○		4分	
20	17:28	17:46	中央区瓦町3	北区豊崎4	¥ 2,100	◎		4分	
21	17:48	18:03	北区本庄東3	北区菅栄町	¥ 1,200	○		2分	
22	18:11	18:30	北区天神橋3	通天閣	¥ 2,800			8分	
23	18:37	18:52	天王寺区堀越町	浪速区難波中3	¥ 1,400	◎		7分	
24	18:53	19:08	浪速区湊町2	福島区福島1	¥ 2,100	◎		1分	
25	19:14	19:28	北区中之島3	中央区内久宝寺町2	¥ 2,000			6分	
合計					¥ 44,900	実車率	52.5%	走行距離	152km

時間帯別集計				
時間帯	件数	売上	売上	売上
Q1	~11:00	5	5	¥ 11,000
Q2	11:00~14:00	8	13	¥ 12,300
Q3	14:00~17:00	5	18	¥ 8,500
Q4	17:00~20:00	7	25	¥ 13,100
Q5	20:00~23:00	0	25	¥ -0
Q6	23:00~2:00	0	25	¥ -0
Q7	2:00~	0	25	¥ -0
8:00	~	20:20	12時間 20分	249時間 40分
				¥ 44,900

平均空車				
13分 50秒				
総合計				
合計	25	100.0%	¥ 44,900	100.0%
流し	8	32.0%	¥ 11,300	25.2%
GO	8	32.0%	¥ 16,100	35.9%
DiDi	4	16.0%	¥ 6,800	15.1%
待機	5	20.0%	¥ 10,700	23.8%
他	0	0.0%	¥ -0	0.0%

割増前(~22:00)				
合計	25	100.0%	¥ 44,900	100.0%
流し	8	32.0%	¥ 11,300	25.2%
GO	8	32.0%	¥ 16,100	35.9%
DiDi	4	16.0%	¥ 6,800	15.1%
待機	5	20.0%	¥ 10,700	23.8%
他	0	0.0%	¥ -0	0.0%

割増後(22:00~)				
合計	0	0.0%	¥ -0	0.0%
流し	0	0.0%	¥ -0	0.0%
GO	0	0.0%	¥ -0	0.0%
DiDi	0	0.0%	¥ -0	0.0%
待機	0	0.0%	¥ -0	0.0%
他	0	0.0%	¥ -0	0.0%

時間帯別実車率		
時間帯	実車率	
Q1	~11:00	51.7%
Q2	11:00~14:00	51.1%
Q3	14:00~17:00	48.1%
Q4	17:00~20:00	63.4%
Q5	20:00~23:00	0.0%
Q6	23:00~2:00	0.0%
Q7	2:00~	0.0%

11月18日(月)

No	乗車	降車	乗車地	降車地	売上	無線	待機時間	空車時間	備考
1	8:00	8:23	吹田市天道町	JR吹田駅	¥ 1,200	○		17分	
2	8:30	8:53	吹田市千里山月が丘	吹田市垂水町3	¥ 2,000	○		7分	
3	9:21	9:32	淀川区西宮原1	東淀川区東中島1	¥ 1,400	◎		28分	
4	9:33	9:52	淀川区 東横イン新大阪新幹線中央口	医誠会国際総合病院	¥ 2,300	○		1分	
5	9:56	10:07	北区野崎町	大阪駅御堂筋口	¥ 1,100	○		4分	
6	10:23	10:40	北区大淀中1	中央区西心斎橋1	¥ 2,000			16分	
7	10:59	11:08	西区北堀江4	中之島インテス	¥ 1,300	○		19分	
8	11:12	11:18	西区京町堀3	北区中之島6	¥ 800	○		4分	
9	11:23	11:43	福島区玉川2	中央区常盤町1	¥ 2,400	○		5分	
10	11:44	12:02	中央区大手前3	近鉄阿部野橋駅	¥ 2,600	○		1分	
11	12:12	12:26	東住吉区杭全1	天王寺区大道3	¥ 1,400	○		10分	
12	12:27	12:35	天王寺区勝山2	JR天王寺駅	¥ 900	○		1分	
13	13:43	13:58	北区天満2	北区中崎西1	¥ 1,600	○		1時間 8分	
14	14:06	14:18	北区豊崎6	北新地船大工通り	¥ 1,600	○		8分	
15	15:51	16:07	吹田市垂水町1	JR新大阪駅	¥ 2,200	○		1時間 33分	
16	16:29	16:47	淀川区 JR新大阪駅乗り場	西区立売堀1	¥ 2,700		20分	22分	
17	16:52	17:06	西区 アパホテル大阪肥後橋駅前	中央区心斎橋筋2	¥ 1,800	○		5分	
18	17:15	17:32	浪速区幸町3	南海なんば駅	¥ 1,600	◎		9分	
19	17:40	17:53	浪速区敷津西1	西区南堀江1	¥ 1,300	○		8分	
20	17:54	18:12	中央区南船場4	北区西天満2	¥ 2,000	○		1分	
21	18:26	18:29	北区中之島3	グランヴィア大阪	¥ 500			14分	
22	18:30	18:53	北区 グランヴィア大阪	黒門市場	¥ 2,900			1分	
23	19:13	19:19	中央区 南海なんば駅乗り場	浪速区恵美須西3	¥ 900		15分	20分	
24	19:28	19:38	天王寺区夕陽丘町	中央区本町4	¥ 1,900			9分	
25	19:46	19:54	西区京町堀1	ANAクラウンプラザホテル	¥ 1,100	○		8分	
26	19:54	20:10	北区 ANAクラウンプラザホテル	名鉄イン新大阪駅東口	¥ 2,800			0分	
27	20:13	20:19	東淀川区西淡路1	淀川区西中島3	¥ 900	○		3分	
28	20:56	21:10	淀川区 JR新大阪駅乗り場	福島区福島3	¥ 2,600		30分	37分	
29	21:14	21:20	福島区福島2	阪急十三駅	¥ 1,300			4分	
30	21:23	21:41	淀川区田川北2	北区中之島6	¥ 2,500	◎		3分	
31	21:43	21:55	西区土佐堀3	北区堂島1	¥ 1,200	○		2分	
32	22:37	22:44	北区 JR大阪駅乗り場	西区土佐堀2	¥ 1,200		30分	42分	18台目
33	23:00	23:51	北区本庄東1	西宮市甲東園1	¥ 11,730	○		16分	経由有
34	0:26	0:46	豊中市立花町3	吹田市高野台4	¥ 3,900	○		35分	
35	0:58	1:09	吹田市千里山霧が丘	吹田市佐井寺4	¥ 1,000	○		12分	阪急千里線遅延
36	1:30	1:59			¥ 1,900	▲		21分	
37	2:17	2:40	福島区福島3	尼崎市稲葉荘4	¥ 5,600			18分	
38	3:34	3:56	淀川区西中島2	豊中市上新田4	¥ 4,500	◎		54分	
合計					¥ 82,630	実車率	47.7%	走行距離	298km

時間帯別集計				
時間帯	件数	売上		
Q1	~11:00	7	7	¥ 11,300
Q2	11:00~14:00	6	13	¥ 9,700
Q3	14:00~17:00	4	17	¥ 8,300
Q4	17:00~20:00	9	26	¥ 15,000
Q5	20:00~23:00	7	33	¥ 21,430
Q6	23:00~2:00	3	36	¥ 6,800
Q7	2:00~	2	38	¥ 10,100
7:30	~	4:20	33時間 10分	228時間 50分
				¥ 127,530

平均空車				
16分 57秒				
総合計				
合計	38	100.0%	¥ 82,630	100.0%
流し	7	18.4%	¥ 17,000	20.6%
GO	22	57.9%	¥ 46,330	56.1%
DiDi	4	10.5%	¥ 7,500	9.1%
待機	4	10.5%	¥ 9,900	12.0%
他	1	2.6%	¥ 1,900	2.3%

割増前(~22:00)				
合計	31	100.0%	¥ 52,800	100.0%
流し	6	19.4%	¥ 11,400	21.6%
GO	19	61.3%	¥ 29,700	56.3%
DiDi	3	9.7%	¥ 3,000	5.7%
待機	3	9.7%	¥ 8,700	16.5%
他	0	0.0%	¥ -0	0.0%

割増後(22:00~)				
合計	7	100.0%	¥ 29,830	100.0%
流し	1	14.3%	¥ 5,600	18.8%
GO	3	42.9%	¥ 16,630	55.7%
DiDi	1	14.3%	¥ 4,500	15.1%
待機	1	14.3%	¥ 1,200	4.0%
他	1	14.3%	¥ 1,900	6.4%

時間帯別実車率		
時間帯	実車率	
Q1	~11:00	55.1%
Q2	11:00~14:00	47.1%
Q3	14:00~17:00	32.3%
Q4	17:00~20:00	62.0%
Q5	20:00~23:00	51.6%
Q6	23:00~2:00	46.5%
Q7	2:00~	33.6%

11月20日(水)☀

No	乗車	降車	乗車地	降車地	売上	無線	待機時間	空車時間	備考
1	8:03	8:27	吹田市 JR吹田駅	豊中市服部元町2	¥ 3,000	○		13分	
2	8:31	8:43	豊中市中桜塚4	豊中市北条町3	¥ 1,600	○		4分	
3	8:57	9:05	吹田市千里山竹園1	北急緑地公園駅	¥ 1,100	○		14分	
4	9:15	9:30	豊中市北条町3	JR新大阪駅	¥ 2,400	○		10分	
5	10:08	10:45	淀川区 JR新大阪駅乗り場	Asueアリーナ大阪	¥ 5,300		30分	38分	
6	11:23	11:33	淀川区三津屋中3	阪急十三駅	¥ 1,200	○		38分	
7	11:39	11:43	淀川区木川東3	JR新大阪駅	¥ 600			6分	
8	12:14	12:26	淀川区 JR新大阪駅乗り場	福島区福島1	¥ 2,200		30分	31分	
9	12:44	12:56	北区 JR大阪駅乗り場	中之島センタービル	¥ 1,300		3分	18分	4台目
10	13:00	13:05	福島区福島5	ヒルトン大阪	¥ 800			4分	
11	13:21	13:30	北区豊崎1	新阪急ホテルアネックス	¥ 700			16分	
12	13:32	13:37	北区芝田1	北野病院	¥ 800			2分	
13	14:02	14:29	北区 阪急三番街乗り場	難波八阪神社	¥ 3,300	○		25分	
14	15:27	15:37	西区立売堀3	西区川口1	¥ 1,100	○		58分	
15	15:44	15:48	西区土佐堀3	西区土佐堀1	¥ 700			7分	
16	15:52	16:02	北区中之島3	グランヴィア大阪	¥ 1,000			4分	
17	16:14	16:37	北区 JR大阪駅乗り場	西区南堀江1	¥ 2,600		10分	12分	14台目
18	16:41	16:53	中央区博労町4	西区北堀江1	¥ 1,000	○		4分	
19	16:57	17:08	中央区備後町4	中央区道頓堀1	¥ 1,500	○		4分	
20	17:09	17:29	浪速区難波中1	港区夕風1	¥ 2,700	◎		1分	
21	17:40	18:02	西区九条南2	ATC	¥ 3,800	○		11分	
22	18:20	18:37	此花区 舞洲スラッジセンター	JR西九条駅	¥ 3,100	○		18分	
23	18:40	18:53	此花区西九条3	福島区吉野1	¥ 1,200	○		3分	
24	19:03	19:10	北区梅田2	北区梅田1	¥ 700			10分	
25	19:16	19:32	北区兎我野町	グランフロント大阪	¥ 1,400	○		6分	
26	19:51	20:03	福島区鷺洲5	大阪駅前第2ビル	¥ 1,500	○		19分	
27	20:14	20:30	北区茶屋町	北新地上通り	¥ 1,700	○		11分	
28	20:50	20:56	北区 JR大阪駅乗り場	ウェスティンホテル大阪	¥ 900		10分	20分	10台目
29	20:59	21:35	福島区福島6	吹田市江坂町1	¥ 4,500	○		3分	経由有
30	22:49	22:55	淀川区 JR新大阪駅乗り場	北区長柄西2	¥ 1,500		40分	1時間 14分	
31	22:56	23:07	北区長柄東2	JR天満駅	¥ 1,200	○		1分	
32	23:50	0:00	淀川区 JR新大阪駅乗り場	コートヤードbyマリオット大阪本町	¥ 3,100		30分	43分	
33	1:13	1:27	西区京町堀2	中央区難波千日前	¥ 2,600	○		1時間 13分	
34	1:28	1:32	中央区日本橋2	中央区東心斎橋1	¥ 800			1分	
35	1:33	1:42	中央区心斎橋筋1	浪速区桜川4	¥ 1,500			1分	
36	1:51	2:17			¥ 1,500	▲		9分	待機有
37	2:22	2:34	西区梅田2	北区天満2	¥ 1,900	○		5分	
38	2:43	3:00	北区本庄西1	中央区北久宝寺町1	¥ 2,800	○		9分	
合計					¥ 70,600	実車率	43.4%	走行距離	250km

時間帯別集計				
時間帯	件数	売上		
Q1	~11:00	5	5	¥ 13,400
Q2	11:00~14:00	7	12	¥ 7,600
Q3	14:00~17:00	7	19	¥ 11,200
Q4	17:00~20:00	7	26	¥ 14,400
Q5	20:00~23:00	5	31	¥ 9,800
Q6	23:00~2:00	5	36	¥ 9,500
Q7	2:00~	2	38	¥ 4,700
7:30 ~ 4:05		53時間 45分		208時間 15分
				¥ 198,130

平均空車 17分 58秒

総合計				
合計	38	100.0%	¥ 70,600	100.0%
流し	9	23.7%	¥ 7,600	10.8%
GO	20	52.6%	¥ 41,900	59.3%
DiDi	1	2.6%	¥ 2,700	3.8%
待機	7	18.4%	¥ 16,900	23.9%
他	1	2.6%	¥ 1,500	2.1%

割増前(~22:00)				
合計	29	100.0%	¥ 53,700	100.0%
流し	7	24.1%	¥ 5,300	9.9%
GO	16	55.2%	¥ 33,400	62.2%
DiDi	1	3.4%	¥ 2,700	5.0%
待機	5	17.2%	¥ 12,300	22.9%
他	0	0.0%	¥ - 0	0.0%

割増後(22:00~)				
合計	9	100.0%	¥ 16,900	100.0%
流し	2	22.2%	¥ 2,300	13.6%
GO	4	44.4%	¥ 8,500	50.3%
DiDi	0	0.0%	¥ - 0	0.0%
待機	2	22.2%	¥ 4,600	27.2%
他	1	11.1%	¥ 1,500	8.9%

時間帯別実車率		
時間帯	実車率	
Q1	~11:00	41.3%
Q2	11:00~14:00	31.7%
Q3	14:00~17:00	51.6%
Q4	17:00~20:00	61.1%
Q5	20:00~23:00	40.8%
Q6	23:00~2:00	33.2%
Q7	2:00~	29.0%

11月22日(金)

No	乗車	降車	乗車地	降車地	売上	無線	待機時間	空車時間	備考
1	8:03	8:15	東淀川区菅原6	JR吹田駅	¥ 1,700			3分	
2	8:17	8:34	東淀川区 阪急相川駅	JR吹田駅	¥ 1,300	○		2分	阪急京都線運休
3	8:35	9:21	東淀川区 阪急相川駅	淀川区十三本町1	¥ 4,300	○		1分	阪急京都線運休
4	9:22	9:31	淀川区 阪急十三駅乗り場(北向き)	地下鉄中津駅	¥ 1,400		1分	1分	先頭
5	9:33	9:50	北区中津5	阪急グランドビル	¥ 1,400	○		2分	
6	10:01	10:22	北区 阪急三番街乗り場	中央区馬場町	¥ 2,600		10分	11分	
7	10:25	10:47	東成区東今里1	済生会野江病院	¥ 2,300	○		3分	
8	11:02	11:30	都島区中野町5	中央区内久宝寺町1	¥ 2,400	○		15分	
9	11:31	11:43	中央区谷町4	KITTE大阪	¥ 2,100	○		1分	
10	11:49	12:02	北区大淀南2	NU茶屋町	¥ 1,500	○		6分	
11	12:39	12:48	淀川区 JR新大阪駅乗り場	淀川区三国本町2	¥ 1,100		30分	37分	
12	13:15	13:30	淀川区 JR新大阪駅乗り場	大阪駅前第4ビル	¥ 2,100		20分	27分	
13	13:39	14:08	北区 グランフロント大阪	此花区夢洲中2	¥ 7,500	○		9分	
14	14:33	14:39	此花区梅香2	此花区四貫島2	¥ 800	○		25分	
15	14:52	15:07	福島区大開1	北新地上通り	¥ 1,600	○		13分	
16	16:05	16:18	北区梅田2	中央区心斎橋筋2	¥ 1,800			58分	
17	16:37	16:47	中央区 南海なんば駅乗り場	西区南堀江2	¥ 1,200		15分	19分	
18	16:48	17:05	西区新町1	ホテル阪神	¥ 2,000	○		1分	
19	17:06	17:13	福島区 JR福島駅	中之島センタービル	¥ 900			1分	
20	17:14	17:30	北区中之島6	北新地本通り	¥ 1,300	○		1分	
21	17:31	17:54	北区 大阪駅前第4ビル	北区大淀南2	¥ 1,600	○		1分	
22	17:55	18:15	福島区福島5	北新地上通り	¥ 1,300	○		1分	
23	18:28	18:55	北区 JR大阪駅乗り場	ホテルニューオータニ	¥ 2,900		3分	13分	5台目
24	18:59	19:16	都島区中野町1	北新地船大工通り	¥ 1,900	○		4分	
25	19:19	19:28	北区 北新地船大工通り	阪急梅田駅	¥ 800			3分	
26	19:39	19:45	北区 阪急三番街乗り場	北新地スエヒロ前	¥ 700		10分	11分	
27	20:02	20:20	北区 JR大阪駅乗り場	中央区南船場2	¥ 2,000		15分	17分	15台目
28	20:28	20:40	中央区平野町3	中央区千日前2	¥ 1,600			8分	
29	20:49	21:02	浪速区湊町1	中央区宗右衛門町	¥ 1,300	○		9分	
30	21:13	21:27	浪速区難波中3	西成区梅南3	¥ 1,900	○		11分	
31	21:36	22:06	西区 京セラドーム大阪	ホテルモントレラスール大阪	¥ 4,300	○		9分	
32	22:07	22:18	中央区城見2	中央区北浜東	¥ 1,500	○		1分	
33	22:24	22:36	北区野崎町	からくさホテルグランデ新大阪タワー	¥ 2,900	○		6分	
34	23:24	23:35	淀川区 JR新大阪駅乗り場	都島区毛馬町4	¥ 2,300		25分	48分	
35	23:38	23:47	都島区毛馬町1	阪神梅田駅	¥ 1,800			3分	
36	23:50	0:00	北区大深町	ウェリナホテルプレミア中之島	¥ 1,500	○		3分	
37	0:10	0:17	福島区海老江7	西淀川区御幣島1	¥ 1,500			10分	
38	0:19	0:35	西淀川区御幣島3	豊中市勝部1	¥ 3,600	○		2分	
39	0:37	0:50	豊中市走井1	豊中市夕日丘2	¥ 1,700	○		2分	
40	1:23	2:02	北区西天満4	鶴見区浜2	¥ 6,000	○		33分	経由有
41	2:33	2:49	城東区野江4	城東区放出西3	¥ 2,700	○		31分	
42	3:05	3:15	北区東天満1	中央区瓦屋町2	¥ 1,900	○		16分	
43	3:34	3:39	北区堂島浜2	福島区玉川1	¥ 1,000			19分	
44	3:46	3:51	福島区 阪神野田駅	福島区福島5	¥ 1,000			7分	
45	3:53	4:18	福島区福島6	JR放出駅	¥ 4,800			2分	
合計					¥ 95,800	実車率	57.2%	走行距離	276km

時間帯別集計				
時間帯	件数	売上		
Q1	~11:00	7	7	¥ 15,000
Q2	11:00~14:00	6	13	¥ 16,700
Q3	14:00~17:00	5	18	¥ 7,400
Q4	17:00~20:00	8	26	¥ 11,400
Q5	20:00~23:00	8	34	¥ 17,800
Q6	23:00~2:00	6	40	¥ 16,100
Q7	2:00~	5	45	¥ 11,400
8:00 ~ 4:50		74時間 35分		187時間 25分
				¥ 293,930

平均空車 11分 49秒

総合計				
合計	45	100.0%	¥ 95,800	100.0%
流し	10	22.2%	¥ 16,900	17.6%
GO	25	55.6%	¥ 60,700	63.4%
DiDi	1	2.2%	¥ 1,900	2.0%
待機	9	20.0%	¥ 16,300	17.0%
他	0	0.0%	¥ - 0	0.0%

割増前(~22:00)				
合計	32	100.0%	¥ 63,500	100.0%
流し	5	15.6%	¥ 6,800	10.7%
GO	18	56.3%	¥ 40,800	64.3%
DiDi	1	3.1%	¥ 1,900	3.0%
待機	8	25.0%	¥ 14,000	22.0%
他	0	0.0%	¥ - 0	0.0%

割増後(22:00~)				
合計	13	100.0%	¥ 32,300	100.0%
流し	5	38.5%	¥ 10,100	31.3%
GO	7	53.8%	¥ 19,900	61.6%
DiDi	0	0.0%	¥ - 0	0.0%
待機	1	7.7%	¥ 2,300	7.1%
他	0	0.0%	¥ - 0	0.0%

時間帯別実車率		
時間帯	実車率	
Q1	~11:00	80.0%
Q2	11:00~14:00	56.4%
Q3	14:00~17:00	34.5%
Q4	17:00~20:00	71.4%
Q5	20:00~23:00	61.1%
Q6	23:00~2:00	57.7%
Q7	2:00~	37.7%

11月24日(日) ☁️一時🌂

No	乗車	降車	乗車地	降車地	売上	無線	待機時間	空車時間	備考
1	8:33	8:36	吹田市広芝町	JR新大阪駅	¥ 1,100			26分	
2	8:43	8:57	淀川区宮原1	淀川区十三東2	¥ 1,700	○		7分	
3	9:13	9:25	淀川区西宮原2	アルゴの湯	¥ 1,300	◎		16分	
4	9:27	9:37	豊中市庄本町2	阪急神崎川駅	¥ 1,000	○		2分	
5	9:48	9:51	淀川区宮原4	淀川区東三国6	¥ 600			11分	
6	9:52	10:05	淀川区東三国3	豊中市名神口1	¥ 2,300	◎		1分	
7	10:31	10:49	淀川区三国本町2	ABCホール	¥ 2,500	○		26分	
8	10:52	11:06	西区 アパホテル大阪肥後橋駅前	中央区西心斎橋2	¥ 1,700	○		3分	
9	11:11	11:31	西区西本町1	JR新大阪駅	¥ 3,000	○		5分	
10	11:50	12:38			¥ 1,600	▲		19分	待機有
11	12:38	12:54			¥ 3,100	▲		0分	
12	13:26	13:31	淀川区 JR新大阪駅乗り場	ひなたの湯	¥ 1,000		30分	32分	
13	13:32	14:06	淀川区 JR新大阪駅	ホテルユニバーサルポート	¥ 5,500	○		1分	
14	14:28	14:58	此花区 USJ乗り場	JR新大阪駅	¥ 5,200		1分	22分	
15	15:20	15:38	淀川区 JR新大阪駅	帝国ホテル	¥ 2,600		20分	22分	
16	16:01	16:12	北区 阪急三番街乗り場	VOCO大阪セントラル	¥ 1,500		10分	23分	
17	16:47	17:04	北区 JR大阪駅乗り場	中央区鑓屋町2	¥ 2,000		10分	35分	14台目
18	17:27	17:38	北区茶屋町	北区西天満4	¥ 1,100			23分	
19	17:39	17:48	北区西天満4	JR新大阪駅	¥ 2,000			1分	
20	17:59	18:12	東淀川区 JR東淀川駅	東淀川区下新庄3	¥ 1,600	○		11分	
21	18:22	18:37	吹田市南金田1	北区本庄西2	¥ 3,200	○		10分	
22	19:08	19:19	淀川区 JR新大阪駅乗り場	北区中崎西1	¥ 1,700		10分	31分	
23	19:23	19:37	北区堂山町	スマイルホテル大阪中之島	¥ 1,600	○		4分	
24	19:53	20:01	北区 JR大阪駅乗り場	北区本庄東2	¥ 1,000		10分	16分	15台目
25	20:04	20:15	北区豊崎2	大阪駅御堂筋口	¥ 1,100	○		3分	
26	20:15	20:19	北区 大阪駅御堂筋口	北区曾根崎2	¥ 500			0分	
27	20:31	20:38	北区 阪急三番街乗り場	JR新大阪駅	¥ 1,600		3分	12分	
28	20:41	20:54	東淀川区下新庄4	淀川区東三国1	¥ 1,400	○		3分	
29	20:56	21:11	淀川区宮原2	豊中市浜1	¥ 2,100	○		2分	
30	21:26	21:35	吹田市芳野町	新大阪江坂東急REIホテル	¥ 900	○		15分	
31	21:40	21:50	豊中市 北急緑地公園駅	豊中市西泉丘3	¥ 1,100	◎		5分	
32	22:26	22:32	淀川区 JR新大阪駅乗り場	北区西天満4	¥ 2,100		15分	36分	
33	23:00	23:04	淀川区 JR新大阪駅乗り場	ネストホテル大阪梅田	¥ 1,500		20分	28分	
34	23:38	23:49	淀川区 JR新大阪駅乗り場	中央区西心斎橋2	¥ 3,600		25分	34分	
35	23:59	0:05	浪速区湊町1	相鉄フレッサイン大阪心斎橋	¥ 900			10分	
36	0:21	0:36	北区梅田1	都島区中野町4	¥ 2,300	○		16分	
37	0:45	1:37	都島区都島南通2	交野市私市4	¥ 10,470	○		9分	経由有
38	3:24	3:37	東淀川区 阪急上新庄駅	地下鉄井高野駅	¥ 1,600	○		1時間 47分	
合計					¥ 81,070	実車率	45.7%	走行距離	295km

時間帯別集計				
時間帯	件数	売上		
Q1	~11:00	8	8	¥ 12,200
Q2	11:00~14:00	5	13	¥ 14,200
Q3	14:00~17:00	4	17	¥ 11,300
Q4	17:00~20:00	7	24	¥ 12,200
Q5	20:00~23:00	9	33	¥ 12,300
Q6	23:00~2:00	4	37	¥ 17,270
Q7	2:00~	1	38	¥ 1,600
8:00 ~ 4:00		94時間 35分		167時間 25分
				¥ 375,000

総合計				
合計	38	100.0%	¥ 81,070	100.0%
流し	6	15.8%	¥ 6,200	7.6%
GO	16	42.1%	¥ 41,670	51.4%
DiDi	3	7.9%	¥ 4,700	5.8%
待機	11	28.9%	¥ 23,800	29.4%
他	2	5.3%	¥ 4,700	5.8%

割増前(~22:00)				
合計	31	100.0%	¥ 58,600	100.0%
流し	5	16.1%	¥ 5,300	9.0%
GO	13	41.9%	¥ 27,300	46.6%
DiDi	3	9.7%	¥ 4,700	8.0%
待機	8	25.8%	¥ 16,600	28.3%
他	2	6.5%	¥ 4,700	8.0%

割増後(22:00~)				
合計	7	100.0%	¥ 22,470	100.0%
流し	1	14.3%	¥ 900	4.0%
GO	3	42.9%	¥ 14,370	64.0%
DiDi	0	0.0%	¥ - 0	0.0%
待機	3	42.9%	¥ 7,200	32.0%
他	0	0.0%	¥ - 0	0.0%

時間帯別実車率		
時間帯	実車率	
Q1	~11:00	48.6%
Q2	11:00~14:00	68.3%
Q3	14:00~17:00	42.7%
Q4	17:00~20:00	45.8%
Q5	20:00~23:00	43.2%
Q6	23:00~2:00	47.7%
Q7	2:00~	11.2%

11月26日(火) 🌤️ → 🌧️

No	乗車	降車	乗車地	降車地	売上	無線	待機時間	空車時間	備考
1	9:01	9:24	東淀川区豊新1	淀川区西中島7	¥ 2,400	○		4分	
2	10:05	10:15	淀川区 JR新大阪駅乗り場	吹田市南吹田4	¥ 1,300	○	35分	41分	
3	10:20	10:42	吹田市 JR南吹田駅	福島区鷺洲3	¥ 3,800	○		5分	
4	10:48	10:58	福島区海老江1	福島区福島6	¥ 1,200	○		6分	
5	11:12	11:29	福島区海老江5	淀川区十三本町1	¥ 2,200	○		14分	
6	12:29	12:36	吹田市広芝町	JR新大阪駅	¥ 1,400			1時間 0分	
7	12:58	13:17	淀川区 JR新大阪駅乗り場	中央区南船場1	¥ 3,100		20分	22分	
8	13:20	13:31	中央区博労町1	中央区道修町4	¥ 1,400	○		3分	
9	13:34	13:47	西区江戸堀1	浪速区元町3	¥ 2,000			3分	
10	13:55	14:04	西区南堀江1	西区西本町1	¥ 1,200	○		8分	
11	14:12	14:37	北区中之島3	中央区谷町3	¥ 2,100	○		8分	
12	14:56	15:16	北区扇町2	大阪城	¥ 2,300	○		19分	
13	15:19	15:35	中央区大手前4	浪速区恵美須西2	¥ 2,600	◎		3分	
14	16:35	16:50	西区立売堀6	中央区瓦町4	¥ 1,400	○		1時間 0分	
15	16:52	17:01	西区江戸堀1	西区土佐堀3	¥ 900	○		2分	
16	17:09	17:25	北区大淀中3	北区中津1	¥ 1,200	○		8分	
17	17:27	17:47	北区長柄西1	北区曾根崎新地1	¥ 1,800	○		2分	
18	18:01	18:26	西区江戸堀1	大阪駅前マルビル	¥ 1,700	○		14分	
19	18:31	18:44	北区梅田1	フェスティバルホール	¥ 1,300			5分	
20	18:44	18:51	北区 フェスティバルタワー	リーガロイヤルホテル	¥ 800			0分	
21	18:56	19:01	北区中之島6	JR福島駅	¥ 700			5分	
22	19:05	19:16	福島区福島7	北区本庄西1	¥ 1,400			4分	
23	19:17	19:36	北区長柄西2	中央区内淡路町3	¥ 2,000	◎		1分	
24	19:38	19:48	中央区北久宝寺町1	中央区東心斎橋1	¥ 1,100	○		2分	
25	19:53	19:58	中央区本町2	中央区東心斎橋1	¥ 700			5分	
26	20:02	20:10	中央区南船場2	北区天神西町	¥ 1,300			4分	
27	20:14	20:29	北区南森町1	JR新大阪駅	¥ 2,200			4分	
28	20:31	20:54	淀川区 JR新大阪駅	ジョイテルホテルなんば道頓堀	¥ 4,000	○		2分	
29	20:57	21:15	中央区西心斎橋2	中央区農人橋1	¥ 2,100			3分	経由有
30	21:17	21:32	中央区南本町1	北新地船大工通り	¥ 1,700	○		2分	
31	21:56	22:02	北区 JR大阪駅乗り場	北区西天満6	¥ 900		20分	24分	12台目
32	22:21	22:33	北区 JR大阪駅乗り場	福島区吉野4	¥ 1,800		10分	19分	7台目
33	22:45	23:04	福島区福島3	アパホテル大阪肥後橋駅前	¥ 2,400	○		12分	経由有
34	23:07	23:16	北区堂島2	福島区吉野4	¥ 1,700	○		3分	
35	23:49	0:34	北区曾根崎新地2	河内長野市木戸1	¥ 14,310			33分	
合計					¥ 74,410	実車率	50.0%	走行距離	242km

時間帯別集計				
時間帯	件数	売上		
Q1	~11:00	4	4	¥ 8,700
Q2	11:00~14:00	6	10	¥ 11,300
Q3	14:00~17:00	5	15	¥ 9,300
Q4	17:00~20:00	10	25	¥ 12,700
Q5	20:00~23:00	8	33	¥ 16,400
Q6	23:00~2:00	2	35	¥ 16,010
Q7	2:00~	0	35	¥ -0

8:30 ~ 2:35 112時間 40分 149時間 20分  
 ¥ 449,410  
 自腹高速 ¥610  
 平均空車 15分 2秒

総合計				
合計	35	100.0%	¥ 74,410	100.0%
流し	11	31.4%	¥ 28,210	37.9%
GO	18	51.4%	¥ 34,500	46.4%
DiDi	2	5.7%	¥ 4,600	6.2%
待機	4	11.4%	¥ 7,100	9.5%
他	0	0.0%	¥ -0	0.0%

割増前(~22:00)				
合計	31	100.0%	¥ 54,200	100.0%
流し	10	32.3%	¥ 13,900	25.6%
GO	16	51.6%	¥ 30,400	56.1%
DiDi	2	6.5%	¥ 4,600	8.5%
待機	3	9.7%	¥ 5,300	9.8%
他	0	0.0%	¥ -0	0.0%

割増後(22:00~)				
合計	4	100.0%	¥ 20,210	100.0%
流し	1	25.0%	¥ 14,310	70.8%
GO	2	50.0%	¥ 4,100	20.3%
DiDi	0	0.0%	¥ -0	0.0%
待機	1	25.0%	¥ 1,800	8.9%
他	0	0.0%	¥ -0	0.0%

時間帯別実車率		
時間帯	実車率	
Q1	~11:00	52.8%
Q2	11:00~14:00	41.3%
Q3	14:00~17:00	48.0%
Q4	17:00~20:00	73.2%
Q5	20:00~23:00	63.0%
Q6	23:00~2:00	30.7%
Q7	2:00~	0.0%



11月28日(木) 時々

No	乗車	降車	乗車地	降車地	売上	無線	待機時間	空車時間	備考
1	8:18	8:48	東淀川区豊新2	北区曾根崎新地2	¥ 3,900	○		7分	
2	9:07	9:34	北区 JR大阪駅乗り場	吹田市内本町3	¥ 4,100		5分	19分	10台目
3	9:41	10:17	吹田市片山町3	中央区今橋2	¥ 5,000	○		7分	
4	10:22	10:56	大阪市 大阪市役所	松原市役所	¥ 7,100	○		5分	
5	11:19	11:31	堺市堺区今池町1	南海堺東駅	¥ 1,000	○		23分	
6	11:50	12:02	住之江区御崎8	南大阪病院	¥ 1,200	○		19分	
7	12:37	12:55	住之江区平林1	西成区玉出中1	¥ 2,400	○		35分	
8	13:01	13:22	西成区玉出中1	住之江区平林1	¥ 2,600	◎		6分	
9	13:54	14:09	此花区島屋6	JR西九条駅	¥ 2,000	○		32分	
10	14:46	15:01	淀川区野中北2	淀川区木川東2	¥ 1,400	○		37分	
11	15:52	16:13	豊中市庄内西町2	豊中市利倉東1	¥ 1,900	◎		51分	
12	16:22	16:44	豊中市中桜塚4	豊中市庄内西町5	¥ 2,200	○		9分	
13	16:44	16:55	豊中市庄内西町5	豊中市服部寿町2	¥ 1,080			0分	
14	17:20	17:32	豊中市東豊中町1	千里阪急ホテル	¥ 1,400	○		25分	
15	17:38	17:57	豊中市新千里北町2	豊中市上新田2	¥ 1,300	○		6分	待機有
16	18:36	18:51	豊中市東泉丘2	豊中市少路2	¥ 1,800	○		39分	
17	19:10	19:26	豊中市東豊中町5	豊中市新千里西町1	¥ 1,400	○		19分	
18	19:28	19:51	豊中市東豊中町5	豊中市新千里北町2	¥ 2,400	○		2分	
19	20:31	20:49	箕面市船場西2	豊中市中桜塚2	¥ 2,900	○		40分	
20	20:57	21:05	豊中市長興寺南2	豊中市服部元町1	¥ 1,000	○		8分	
21	21:07	21:13	豊中市 阪急服部天神駅	豊中市北条町4	¥ 700			2分	
22	21:16	21:25	吹田市江坂町3	地下鉄江坂駅	¥ 1,100	○		3分	
23	21:26	21:38	吹田市豊津町	吹田市千里山西6	¥ 2,100	○		1分	
24	21:49	22:04	吹田市千里山東1	吹田市千里山松が丘	¥ 1,400	○		11分	
25	22:05	22:13	吹田市千里山東2	吹田市佐井寺1	¥ 1,300	○		1分	
26	22:20	22:25	吹田市 阪急千里山駅乗り場	吹田市佐井寺4	¥ 700		なし	7分	先頭
27	22:35	22:38	吹田市 阪急千里山駅乗り場	吹田市千里山高塚	¥ 600		なし	10分	先頭
28	22:58	23:07	吹田市豊津町	吹田市垂水町1	¥ 1,500	○		20分	
29	23:54	0:02	淀川区 JR新大阪駅乗り場	北区芝田2	¥ 1,800		20分	47分	
30	0:03	0:18	北区芝田2	東淀川区上新庄3	¥ 3,600			1分	
31	0:23	0:39	東淀川区北江口4	東淀川区大桐1	¥ 1,600	○		5分	
32	1:05	1:21	都島区片町1	北区曾根崎2	¥ 2,300	○		26分	
33	1:40	2:10	北区 北新地①番乗り場	西宮市堀切町	¥ 9,270		15分	19分	
34	2:55	3:03	西淀川区花川2	福島区玉川4	¥ 1,600	○		45分	
35	3:04	3:16	福島区吉野5	北区中之島6	¥ 1,700	○		1分	
合計					¥ 79,350	実車率	47.6%	走行距離	308km

時間帯別集計				
時間帯	件数	売上		
Q1	~11:00	4 4	¥ 20,100	¥ 20,100
Q2	11:00~14:00	5 9	¥ 9,200	¥ 29,300
Q3	14:00~17:00	4 13	¥ 6,580	¥ 35,880
Q4	17:00~20:00	5 18	¥ 8,300	¥ 44,180
Q5	20:00~23:00	10 28	¥ 13,300	¥ 57,480
Q6	23:00~2:00	5 33	¥ 18,570	¥ 76,050
Q7	2:00~	2 35	¥ 3,300	¥ 79,350

8:00 ~ 3:50 132時間 30分 129時間 30分  
 ¥ 528,760  
 自腹高速 ¥610  
 平均空車 17分 33秒

総合計				
合計	35	100.0%	¥ 79,350	100.0%
流し	3	8.6%	¥ 5,380	6.8%
GO	25	71.4%	¥ 53,000	66.8%
DiDi	2	5.7%	¥ 4,500	5.7%
待機	5	14.3%	¥ 16,470	20.8%
他	0	0.0%	¥ - 0	0.0%

割増前(~22:00)				
合計	24	100.0%	¥ 53,380	100.0%
流し	2	8.3%	¥ 1,780	3.3%
GO	19	79.2%	¥ 43,000	80.6%
DiDi	2	8.3%	¥ 4,500	8.4%
待機	1	4.2%	¥ 4,100	7.7%
他	0	0.0%	¥ - 0	0.0%

割増後(22:00~)				
合計	11	100.0%	¥ 25,970	100.0%
流し	1	9.1%	¥ 3,600	13.9%
GO	6	54.5%	¥ 10,000	38.5%
DiDi	0	0.0%	¥ - 0	0.0%
待機	4	36.4%	¥ 12,370	47.6%
他	0	0.0%	¥ - 0	0.0%

時間帯別実車率		
時間帯	実車率	
Q1	~11:00	75.1%
Q2	11:00~14:00	41.3%
Q3	14:00~17:00	40.4%
Q4	17:00~20:00	47.2%
Q5	20:00~23:00	49.7%
Q6	23:00~2:00	46.4%
Q7	2:00~	21.7%

12月3日(火)☀️

No	乗車	降車	乗車地	降車地	売上	無線	待機時間	空車時間	備考
1	8:04	8:33	吹田市千里山西1	JR新大阪駅	¥ 2,900	○		21分	
2	8:35	8:51	淀川区西中島7	淀川区西宮原1	¥ 1,300	○		2分	
3	9:07	9:27	豊中市服部本町3	豊中市庄内西町4	¥ 1,650	○		16分	
4	10:03	10:12	豊中市東豊中町6	豊中市熊野町4	¥ 800	○		36分	
5	10:17	10:29	豊中市桜の町1	豊中市新千里東町1	¥ 2,000	○		5分	
6	10:33	10:57	豊中市緑丘5	伊丹空港	¥ 3,500	○		4分	
7	10:59	11:05	豊中市蛍池中町2	豊中市箕輪2	¥ 800	○		2分	
8	11:15	11:37	豊中市走井2	阪急豊中駅	¥ 1,300	○		10分	
9	12:50	12:57	吹田市江の木町	豊中市穂積2	¥ 1,100			1時間 13分	
10	13:34	13:57	吹田市津雲台6	茨木市下穂積1	¥ 3,100	○		37分	
11	14:25	14:47	吹田市青山台3	JR新大阪駅	¥ 4,800	○		28分	
12	15:52	15:56	豊中市上野東2	豊中市旭ヶ丘	¥ 900			1時間 5分	
13	16:05	16:13	豊中市柴原町2	阪急蛍池駅	¥ 1,100	○		9分	
14	16:21	16:59	豊中市少路1	阪急西宮北口駅	¥ 6,900	○		8分	
15	17:45	18:05	豊中市長興寺南3	伊丹空港	¥ 2,300	◎		46分	
16	18:16	18:27	豊中市本町1	豊中市柴原町5	¥ 1,300	○		11分	
17	18:31	18:48	豊中市柴原町3	阪急池田駅	¥ 2,600	○		4分	
18	18:58	20:08	豊中市北緑丘1	西宮市大谷町	¥ 8,400	○		10分	経由有
合計					¥ 46,750	実車率	45.0%	走行距離	239km

時間帯別集計				
時間帯	件数	売上	備考	
Q1	~11:00	7 7	¥ 12,950	¥ 12,950
Q2	11:00~14:00	3 10	¥ 5,500	¥ 18,450
Q3	14:00~17:00	4 14	¥ 13,700	¥ 32,150
Q4	17:00~20:00	4 18	¥ 14,600	¥ 46,750
Q5	20:00~23:00	0 18	¥ -0	¥ 46,750
Q6	23:00~2:00	0 18	¥ -0	¥ 46,750
Q7	2:00~	0 18	¥ -0	¥ 46,750

7:30	~	21:35	146時間 35分	115時間 25分
				¥ 575,510
				自腹高速 ¥1160
				平均空車 24分 20秒

総合計				
合計	18	100.0%	¥ 46,750	100.0%
流し	2	11.1%	¥ 2,000	4.3%
GO	15	83.3%	¥ 42,450	90.8%
DiDi	1	5.6%	¥ 2,300	4.9%
待機	0	0.0%	¥ -0	0.0%
他	0	0.0%	¥ -0	0.0%

割増前(~22:00)				
合計	18	100.0%	¥ 46,750	100.0%
流し	2	11.1%	¥ 2,000	4.3%
GO	15	83.3%	¥ 42,450	90.8%
DiDi	1	5.6%	¥ 2,300	4.9%
待機	0	0.0%	¥ -0	0.0%
他	0	0.0%	¥ -0	0.0%

割増後(22:00~)				
合計	0	0.0%	¥ -0	0.0%
流し	0	0.0%	¥ -0	0.0%
GO	0	0.0%	¥ -0	0.0%
DiDi	0	0.0%	¥ -0	0.0%
待機	0	0.0%	¥ -0	0.0%
他	0	0.0%	¥ -0	0.0%

時間帯別実車率		
時間帯	実車率	
Q1	~11:00	57.4%
Q2	11:00~14:00	29.7%
Q3	14:00~17:00	40.0%
Q4	17:00~20:00	62.8%
Q5	20:00~23:00	0.0%
Q6	23:00~2:00	0.0%
Q7	2:00~	0.0%

12月5日(木)☀️\*日勤

No	乗車	降車	乗車地	降車地	売上	無線	待機時間	空車時間	備考
1	7:39	8:01	東淀川区菅原2	守口市八雲中町3	¥ 3,100	○		6分	
2	8:36	8:49	吹田市尺谷	JR千里丘駅	¥ 1,000	○		35分	
3	8:49	9:01	摂津市 JR千里丘駅	吹田市尺谷	¥ 900			0分	
4	9:05	9:24	吹田市山田東2	JR岸辺駅	¥ 2,000	○		4分	
5	9:38	9:50	吹田市藤白台1	阪大医学部附属病院	¥ 1,380	○		14分	
6	9:53	10:00	吹田市 阪大歯学部附属病院	阪急北千里駅	¥ 1,100			3分	
7	10:10	10:33	豊中市新千里西町1	伊丹空港	¥ 3,400	○		10分	
8	11:37	11:47	豊中市曾根東町2	豊中市服部本町2	¥ 1,100	◎	1時間 4分		
9	11:50	12:01	豊中市稲津町1	豊中市服部寿町3	¥ 900	○		3分	
10	12:08	12:20	豊中市曾根東町3	豊中市長興寺南4	¥ 900	○		7分	
11	12:25	12:51	豊中市中桜塚4	淀川区西中島1	¥ 4,300	○		5分	
12	13:01	13:09	淀川区西宮原1	阪急十三駅	¥ 1,200			10分	
13	13:46	14:19	豊中市服部寿町1	済生会中津病院	¥ 3,900	○		37分	経由・待機有
14	15:07	15:32	北区 JR大阪駅乗り場	天王寺区上本町4	¥ 3,100		10分	48分	9台目
15	15:40	15:50	中央区谷町4	ホテルマイステイズ堺筋本町	¥ 1,100			8分	
16	15:50	15:56	中央区淡路町1	地下鉄淀屋橋駅	¥ 700			0分	
17	16:27	16:44	北区 阪急三番街乗り場	西淀川区姫里2	¥ 2,600		15分	31分	
18	17:01	17:17	豊中市大島町1	淀川区三津屋南3	¥ 1,500	○		17分	
19	17:20	17:56	豊中市千成町3	北区中崎1	¥ 3,200	○		3分	
20	18:10	18:25	北区神山町	西区西本町1	¥ 1,900	○		14分	
21	18:30	18:46	西区西本町1	中央区難波4	¥ 1,800	○		5分	
22	18:49	18:58	浪速区元町3	中央区難波3	¥ 1,100	○		3分	
23	19:05	19:14	西区南堀江1	中央区谷町5	¥ 1,300			7分	
24	19:18	19:22	中央区谷町4	中央区北久宝寺町2	¥ 700			4分	
25	19:26	19:43	中央区久太郎町3	北区豊崎3	¥ 2,000			4分	
合計					¥ 46,180	実車率	51.9%	走行距離	161km

時間帯別集計					
時間帯	件数	売上	件数	売上	
Q1	~11:00	7	7	¥ 12,880	¥ 12,880
Q2	11:00~14:00	6	13	¥ 12,300	¥ 25,180
Q3	14:00~17:00	4	17	¥ 7,500	¥ 32,680
Q4	17:00~20:00	8	25	¥ 13,500	¥ 46,180
Q5	20:00~23:00	0	25	¥ -0	¥ 46,180
Q6	23:00~2:00	0	25	¥ -0	¥ 46,180
Q7	2:00~	0	25	¥ -0	¥ 46,180

7:30	~	20:05	159時間 10分	102時間 50分	¥ 621,690
					自腹高速 ¥1160
					平均空車 14分 22秒

総合計				
合計	25	100.0%	¥ 46,180	100.0%
流し	8	32.0%	¥ 9,000	19.5%
GO	14	56.0%	¥ 30,380	65.8%
DiDi	1	4.0%	¥ 1,100	2.4%
待機	2	8.0%	¥ 5,700	12.3%
他	0	0.0%	¥ -0	0.0%

割増前(~22:00)				
合計	25	100.0%	¥ 46,180	100.0%
流し	8	32.0%	¥ 9,000	19.5%
GO	14	56.0%	¥ 30,380	65.8%
DiDi	1	4.0%	¥ 1,100	2.4%
待機	2	8.0%	¥ 5,700	12.3%
他	0	0.0%	¥ -0	0.0%

割増後(22:00~)				
合計	0	0.0%	¥ -0	0.0%
流し	0	0.0%	¥ -0	0.0%
GO	0	0.0%	¥ -0	0.0%
DiDi	0	0.0%	¥ -0	0.0%
待機	0	0.0%	¥ -0	0.0%
他	0	0.0%	¥ -0	0.0%

時間帯別実車率		
時間帯	実車率	
Q1	~11:00	52.2%
Q2	11:00~14:00	50.3%
Q3	14:00~17:00	36.0%
Q4	17:00~20:00	67.8%
Q5	20:00~23:00	0.0%
Q6	23:00~2:00	0.0%
Q7	2:00~	0.0%

12月7日(土)☀️

No	乗車	降車	乗車地	降車地	売上	無線	待機時間	空車時間	備考
1	8:13	8:26	吹田市寿町2	JR吹田駅	¥ 1,100	○		13分	
2	8:46	9:06	吹田市佐井寺3	JR岸辺駅	¥ 2,000	○		20分	
3	9:13	9:29	吹田市千里山西6	北急緑地公園駅	¥ 1,300	◎		7分	
4	9:30	9:43	吹田市千里山竹園1	吹田市千里山西5	¥ 800	○		1分	
5	9:53	10:16	吹田市南吹田5	北区南扇町	¥ 3,500	◎		10分	
6	10:24	10:30	北区天神橋7	地下鉄中津駅	¥ 800			8分	
7	11:06	11:31	吹田市内本町2	北区茶屋町	¥ 3,600	○		36分	
8	11:48	11:53	北区 阪急三番街乗り場	北区曾根崎2	¥ 700		15分	17分	
9	12:07	12:21	北区 阪急三番街乗り場	大阪城	¥ 2,000		3分	14分	
10	12:30	12:36	北区天満橋1	北区天神橋2	¥ 900	○		9分	
11	12:38	12:53	北区菅原町	JR新大阪駅	¥ 2,600	○		2分	
12	13:25	13:32	淀川区 JR新大阪駅乗り場	吹田市江の木町	¥ 1,500		30分	32分	
13	13:40	13:53	豊中市北条町1	阪急服部天神駅	¥ 1,300	○		8分	
14	13:59	14:19	豊中市中桜塚2	豊中市服部本町4	¥ 1,700	○		6分	経由有
15	14:25	14:43	豊中市曾根東町1	JR新大阪駅	¥ 3,200	○		6分	
16	14:51	15:03	淀川区西宮原1	JR新大阪駅	¥ 1,000	○		8分	
17	15:04	15:17	淀川区西中島4	淀川区新北野2	¥ 1,500	○		1分	
18	16:35	16:48	豊中市服部元町1	豊中市中桜塚2	¥ 1,300	○		1時間 18分	
19	16:49	17:15	豊中市北桜塚3	吹田市穂波町	¥ 3,200	○		1分	
20	17:26	18:08	吹田市千里山虹が丘	伊丹空港	¥ 5,300	○		11分	
21	18:13	18:27	豊中市堂池北町3	池田市石橋2	¥ 1,500	○		5分	
22	18:40	18:51	豊中市桜の町6	豊中市本町3	¥ 1,200	○		13分	
23	18:52	19:10	豊中市走井3	伊丹市中央2	¥ 1,800	○		1分	
24	19:24	19:35	豊中市中桜塚2	阪急豊中駅	¥ 1,000	○		14分	
25	19:36	19:43	豊中市末広町3	阪急豊中駅	¥ 800	○		1分	
26	19:57	20:14	豊中市上野東2	吹田市佐竹台1	¥ 2,200	○		14分	
27	20:20	20:30	豊中市上新田3	吹田市春日3	¥ 1,300	○		6分	
28	20:32	20:47	豊中市服部緑地	北急緑地公園駅	¥ 900	○		2分	
29	20:56	21:04	吹田市春日1	吹田市春日4	¥ 900	◎		9分	
30	21:28	21:38	豊中市向丘3	箕面市稲5	¥ 1,200	○		24分	
31	21:44	21:56	豊中市緑丘4	箕面市今宮4	¥ 1,500	○		6分	
32	22:07	22:23	豊中市春日町5	豊中市本町3	¥ 2,500	◎		11分	待機有
33	22:30	22:47	豊中市 市立豊中病院	豊中市玉井町4	¥ 1,300	◎		7分	
34	22:48	23:05	豊中市走井1	伊丹市中央2	¥ 2,500	○		1分	
35	23:51	0:36	豊中市北桜塚2	東成区玉津1	¥ 12,360	○		46分	経由有
36	0:44	0:50	城東区 JR鳴野駅	都島区東野田町3	¥ 1,200			8分	
37	0:51	1:00	都島区東野田町3	北区曾根崎2	¥ 1,800			1分	
38	1:06	1:26	北区豊崎3	中央区南船場1	¥ 2,800	○		6分	
39	1:33	1:40	北区西天満3	北区天満4	¥ 900	○		7分	
40	1:45	2:35	北区錦町	枚方市伊加賀西町	¥ 13,350	○		5分	経由有
41	3:45	4:00	東淀川区豊新4	東淀川区井高野4	¥ 2,300	○		1時間 10分	
合計					¥ 94,610	実車率	53.8%	走行距離	336km

時間帯別集計					
時間帯	件数	売上			
Q1	~11:00	6	6	¥ 9,500	¥ 9,500
Q2	11:00~14:00	8	14	¥ 14,300	¥ 23,800
Q3	14:00~17:00	5	19	¥ 10,200	¥ 34,000
Q4	17:00~20:00	7	26	¥ 13,800	¥ 47,800
Q5	20:00~23:00	8	34	¥ 12,100	¥ 59,900
Q6	23:00~2:00	6	40	¥ 32,410	¥ 92,310
Q7	2:00~	1	41	¥ 2,300	¥ 94,610
8:00 ~ 4:25		179時間 35分		82時間 25分	
				¥ 716,300	
				自腹高速 ¥1160	
				平均空車 13分 42秒	
総合計					
合計	41	100.0%	¥ 94,610	100.0%	
流し	3	7.3%	¥ 3,800	4.0%	
GO	30	73.2%	¥ 77,110	81.5%	
DiDi	5	12.2%	¥ 9,500	10.0%	
待機	3	7.3%	¥ 4,200	4.4%	
他	0	0.0%	¥ - 0	0.0%	
割増前(~22:00)					
合計	31	100.0%	¥ 53,600	100.0%	
流し	1	3.2%	¥ 800	1.5%	
GO	24	77.4%	¥ 42,900	80.0%	
DiDi	3	9.7%	¥ 5,700	10.6%	
待機	3	9.7%	¥ 4,200	7.8%	
他	0	0.0%	¥ - 0	0.0%	
割増後(22:00~)					
合計	10	100.0%	¥ 41,010	100.0%	
流し	2	20.0%	¥ 3,000	7.3%	
GO	6	60.0%	¥ 34,210	83.4%	
DiDi	2	20.0%	¥ 3,800	9.3%	
待機	0	0.0%	¥ - 0	0.0%	
他	0	0.0%	¥ - 0	0.0%	
時間帯別実車率					
時間帯	実車率				
Q1	~11:00	50.6%			
Q2	11:00~14:00	52.8%			
Q3	14:00~17:00	46.6%			
Q4	17:00~20:00	67.0%			
Q5	20:00~23:00	66.1%			
Q6	23:00~2:00	65.2%			
Q7	2:00~	14.7%			

12月9日(月)☀️\*日勤

No	乗車	降車	乗車地	降車地	売上	無線	待機時間	空車時間	備考
1	8:08	8:25	吹田市垂水町1	吹田市春日3	¥ 1,600	○		12分	
2	8:48	9:02	豊中市東泉丘3	済生会千里病院	¥ 1,800	○		23分	
3	9:10	9:23	吹田市青山台4	北急千里中央駅	¥ 1,600	○		8分	
4	9:26	10:04	豊中市北緑丘3	中央区本町1	¥ 7,000	○		3分	
5	10:08	10:11	中央区内本町2	中央区備後町1	¥ 500			4分	
6	10:17	10:26	中央区高麗橋1	中之島中央公会堂	¥ 900	○		6分	
7	11:15	11:36	北区茶屋町	ザ・ガーデンオリエンタル大阪	¥ 2,400	○		49分	
8	11:49	12:01	中央区北浜2	福島区福島5	¥ 1,700	○		13分	
9	12:09	12:25	北区大淀南2	JR新大阪駅	¥ 2,400	○		8分	
10	12:30	12:54	淀川区西宮原1	西区立売堀4	¥ 3,700	○		5分	
11	12:58	13:25	西区立売堀6	北区南扇町	¥ 2,700	○		4分	
12	13:28	13:50	北区野崎町	天王寺区生玉寺町	¥ 2,900	◎		3分	
13	13:56	14:19	中央区農人橋1	USJ	¥ 5,600	○		6分	
14	14:46	14:58	西淀川区千舟2	千舟病院	¥ 1,400	○		27分	
15	15:29	15:50	豊中市庄内栄町3	JR新大阪駅	¥ 2,400	○		31分	
16	16:00	16:04	淀川区三国本町1	淀川区新高1	¥ 500			10分	
17	16:51	17:09	豊中市服部元町1	吹田市広芝町	¥ 1,600	○		47分	
18	17:19	17:57	吹田市桃山台3	北新地船大工通り	¥ 5,300	○		10分	
19	18:05	18:13	北区曾根崎新地2	西区靱本町2	¥ 1,100			8分	
20	18:17	18:30	西区江戸堀3	中央区南本町3	¥ 1,200	◎		4分	
21	18:37	18:48	中央区淡路町3	北区堂島2	¥ 1,100			7分	
22	18:53	19:01	福島区福島1	西区西本町1	¥ 1,200	◎		5分	
23	19:12	19:15	北区中之島3	JR新福島駅	¥ 500			11分	
24	19:19	19:42	福島区玉川4	セラトロン都ホテル大阪	¥ 3,500	○		4分	
25	19:57	20:06	北区天神橋2	JR新大阪駅	¥ 1,900			15分	
合計					¥ 56,500	実車率	54.9%	走行距離	188km

時間帯別集計			
時間帯	件数	売上	
Q1	~11:00	6	¥ 13,400
Q2	11:00~14:00	7	¥ 21,400
Q3	14:00~17:00	4	¥ 5,900
Q4	17:00~20:00	8	¥ 15,800
Q5	20:00~23:00	0	¥ -0
Q6	23:00~2:00	0	¥ -0
Q7	2:00~	0	¥ -0

7:30 ~ 20:25 192時間 30分 69時間 30分  
 ¥ 772,800  
 自腹高速 ¥1160  
 平均空車 12分 46秒

総合計			
合計	25	100.0%	¥ 56,500
流し	6	24.0%	¥ 5,600
GO	16	64.0%	¥ 45,600
DiDi	3	12.0%	¥ 5,300
待機	0	0.0%	¥ -0
他	0	0.0%	¥ -0

割増前(~22:00)			
合計	25	100.0%	¥ 56,500
流し	6	24.0%	¥ 5,600
GO	16	64.0%	¥ 45,600
DiDi	3	12.0%	¥ 5,300
待機	0	0.0%	¥ -0
他	0	0.0%	¥ -0

割増後(22:00~)			
合計	0	0.0%	¥ -0
流し	0	0.0%	¥ -0
GO	0	0.0%	¥ -0
DiDi	0	0.0%	¥ -0
待機	0	0.0%	¥ -0
他	0	0.0%	¥ -0

時間帯別実車率	
時間帯	実車率
Q1	~11:00 51.1%
Q2	11:00~14:00 72.9%
Q3	14:00~17:00 32.4%
Q4	17:00~20:00 63.8%
Q5	20:00~23:00 0.0%
Q6	23:00~2:00 0.0%
Q7	2:00~ 0.0%

12月11日(水)

No	乗車	降車	乗車地	降車地	売上	無線	待機時間	空車時間	備考
1	7:56	8:19	吹田市円山町	済生会千里病院	¥ 2,200	○		19分	
2	8:33	9:02	豊中市新千里東町3	吹田市岸部南3	¥ 3,700	○		14分	
3	9:08	9:30	吹田市 カンデオホテルズ吹田岸辺	茨木市蔵垣内1	¥ 2,500	○		6分	
4	10:18	10:35	吹田市山田東4	吹田市古江台2	¥ 1,700	○		48分	
5	10:49	11:00	豊中市北緑丘2	北急千里中央駅	¥ 1,500	○		14分	
6	11:12	11:35	豊中市北緑丘1	大阪モノレール千里中央駅	¥ 2,300	○		12分	
7	11:55	12:13	豊中市本町6	豊中市稲津町2	¥ 2,200	○		20分	
8	12:44	13:00	豊中市宮山町4	阪急豊中駅	¥ 1,600	○		31分	
9	13:06	13:27	豊中市春日町2	大阪大学医学部附属病院	¥ 3,800	○		6分	
10	15:04	15:10	豊中市本町1	豊中市上野西1	¥ 700			1時間 37分	
11	15:17	15:31	豊中市西緑丘3	北急千里中央駅	¥ 1,600	○		7分	
12	15:35	15:46	豊中市緑丘3	箕面市船場西3	¥ 1,000	○		4分	
13	16:00	16:35	豊中市桜の町2	吹田市豊津町	¥ 4,800	○		14分	経由・待機有
14	16:37	16:56	吹田市江坂町2	吹田市片山町1	¥ 2,200	◎		2分	
15	17:06	17:17	吹田市佐井寺3	北急桃山台駅	¥ 1,200	○		10分	
16	17:26	17:56	豊中市東泉丘1	豊中市本町6	¥ 1,800	○		9分	待機有
17	18:01	18:25	豊中市柴原町3	豊中市中塚塚2	¥ 1,900	◎		5分	
18	18:59	19:01	豊中市本町8	豊中市上野東3	¥ 500			34分	
19	19:06	19:23	豊中市 市立豊中病院	豊中市北緑丘1	¥ 1,700	○		5分	
20	19:35	19:57	豊中市東豊中町5	吹田市広芝町	¥ 2,600	◎		12分	
21	20:13	20:22	豊中市曾根東町2	阪急服部天神駅	¥ 1,000	◎		16分	
22	20:46	21:03	豊中市庄内幸町4	豊中市服部元町1	¥ 1,600	○		24分	
23	21:32	21:34	吹田市江坂町1	吹田市金田町	¥ 500			29分	
24	21:44	21:52	吹田市五月が丘南	吹田市片山町1	¥ 1,300	○		10分	
25	21:56	22:04	吹田市内本町2	吹田市東御旅町	¥ 1,100	○		4分	
26	22:33	22:40	淀川区新高5	淀川区三津屋北1	¥ 800	○		29分	
27	23:24	23:52	淀川区 JR新大阪駅乗り場	尼崎市塚口町6	¥ 6,100		30分	44分	
28	0:18	0:30	豊中市庄内幸町2	豊中市曾根東町2	¥ 2,000	○		26分	
29	0:38	0:42	豊中市服部本町1	豊中市穂積1	¥ 600			8分	
30	0:49	0:54	豊中市服部本町1	吹田市江の木町	¥ 1,200			7分	
31	0:57	1:03	吹田市江の木町	吹田市千里山西3	¥ 1,300			3分	
32	1:10	1:16	吹田市江坂町3	吹田市春日1	¥ 1,400	○		7分	
合計					¥ 60,400	実車率	44.8%	走行距離	275km

時間帯別集計				
時間帯	件数	売上		
Q1	~11:00	5	5	¥ 11,600
Q2	11:00~14:00	4	9	¥ 9,900
Q3	14:00~17:00	5	14	¥ 10,300
Q4	17:00~20:00	6	20	¥ 9,700
Q5	20:00~23:00	6	26	¥ 6,300
Q6	23:00~2:00	6	32	¥ 12,600
Q7	2:00~	0	32	¥ -0

7:30	~	1:40	210時間 40分	51時間 20分
				¥ 833,200
				自腹高速 ¥1160
				平均空車 18分 34秒

総合計				
合計	32	100.0%	¥ 60,400	100.0%
流し	6	18.8%	¥ 4,800	7.9%
GO	21	65.6%	¥ 41,800	69.2%
DiDi	4	12.5%	¥ 7,700	12.7%
待機	1	3.1%	¥ 6,100	10.1%
他	0	0.0%	¥ -0	0.0%

割増前(~22:00)				
合計	25	100.0%	¥ 47,000	100.0%
流し	3	12.0%	¥ 1,700	3.6%
GO	18	72.0%	¥ 37,600	80.0%
DiDi	4	16.0%	¥ 7,700	16.4%
待機	0	0.0%	¥ -0	0.0%
他	0	0.0%	¥ -0	0.0%

割増後(22:00~)				
合計	7	100.0%	¥ 13,400	100.0%
流し	3	42.9%	¥ 3,100	23.1%
GO	3	42.9%	¥ 4,200	31.3%
DiDi	0	0.0%	¥ -0	0.0%
待機	1	14.3%	¥ 6,100	45.5%
他	0	0.0%	¥ -0	0.0%

時間帯別実車率		
時間帯	実車率	
Q1	~11:00	50.2%
Q2	11:00~14:00	43.3%
Q3	14:00~17:00	47.2%
Q4	17:00~20:00	58.9%
Q5	20:00~23:00	28.3%
Q6	23:00~2:00	39.6%
Q7	2:00~	0.0%

12月13日(金)

No	乗車	降車	乗車地	降車地	売上	無線	待機時間	空車時間	備考
1	7:45	7:56	東淀川区豊新2	JR淡路駅	¥ 1,000	○		10分	
2	8:05	8:20	吹田市昭和町	吹田市南高浜町	¥ 900	○		9分	
3	8:48	9:12	吹田市江坂町2	グランフロント大阪	¥ 3,400	○		28分	
4	9:19	9:32	北区 JR大阪駅乗り場	中央区平野町3	¥ 1,400		1分	7分	3台目
5	9:53	10:11	中央区伏見町4	北区天神橋2	¥ 1,600	○		21分	
6	10:19	10:38	北区 アパホテル大阪天満	JR新大阪駅	¥ 2,800	○		8分	
7	11:34	11:39	豊中市小曾根3	地下鉄江坂駅	¥ 700			56分	
8	11:41	11:56	吹田市江の木町	豊中市庄内東町3	¥ 1,500	○		2分	
9	12:00	12:28	豊中市大黒町1	済生会中津病院	¥ 3,200	◎		4分	
10	12:51	12:58	北区 JR大阪駅乗り場	北区堂島3	¥ 700		15分	23分	16台目
11	13:10	13:27	北区 大阪駅前第4ビル	福島区福島6	¥ 1,300	○		12分	
12	13:37	13:52	福島区鷺洲5	福島区玉川1	¥ 1,400	◎		10分	
13	15:32	15:43	吹田市 阪急吹田駅	吹田市民病院	¥ 1,400			1時間 40分	
14	15:43	16:02	吹田市 吹田市民病院	吹田市泉町2	¥ 1,980			0分	
15	16:16	16:33	吹田市片山町1	関西大学	¥ 900	○		14分	
16	16:48	17:16	吹田市上山手町	阪急相川駅	¥ 2,200	○		15分	
17	17:31	17:51	吹田市片山町2	サニーストンホテル	¥ 1,900	○		15分	
18	17:56	18:04	吹田市 地下鉄江坂駅乗り場	豊中市小曾根3	¥ 900		なし	5分	
19	18:14	18:36	豊中市稲津町3	豊中市南桜塚3	¥ 2,100	○		10分	待機有
20	18:41	18:52	豊中市本町3	池田市石橋3	¥ 1,500	○		5分	
21	19:12	19:29	豊中市桜の町3	箕面市牧落1	¥ 1,900	○		20分	
22	19:36	19:43	豊中市春日町5	箕面市牧落1	¥ 900	○		7分	
23	19:54	20:10	豊中市向丘1	阪急豊中駅	¥ 1,800	○		11分	
24	20:53	21:02	豊中市庄内東町2	豊中市利倉東1	¥ 1,200			43分	
25	21:06	21:13	豊中市 阪急曾根駅	豊中市長興寺北3	¥ 900	○		4分	
26	21:24	21:37	吹田市江の木町	豊中市庄内西町2	¥ 1,400	○		11分	
27	21:37	21:49	豊中市庄内西町2	吹田市南金田2	¥ 1,900			0分	
28	22:01	22:09	吹田市 地下鉄江坂駅乗り場	豊中市城山町3	¥ 1,600		5分	12分	2台目
29	22:34	22:47	豊中市長興寺北3	豊中市本町6	¥ 1,700	◎		25分	
30	23:22	23:35	豊中市 北急緑地公園駅	豊中市南桜塚3	¥ 1,800	○		35分	
31	0:03	0:16	吹田市豊津町	アスティルホテル	¥ 2,600			28分	
32	0:22	0:29	淀川区 阪急十三駅乗り場(北向き)	JR加島駅	¥ 1,800		なし	6分	先頭
33	0:36	1:08	淀川区三津屋北1	天王寺区上汐4	¥ 5,800	○		7分	
34	1:21	1:32	北区 京阪天満橋駅	北区豊崎3	¥ 2,200			13分	
35	1:32	1:51	北区豊崎3	尼崎市長洲西通1	¥ 4,300			0分	
36	2:16	2:24	淀川区 阪急十三駅乗り場(南向き)	淀川区加島3	¥ 1,800		なし	25分	先頭
37	2:49	3:13	淀川区西中島1	吹田市岸部南1	¥ 5,000			25分	
合計					¥ 71,380	実車率	46.3%	走行距離	267km

時間帯別集計				
時間帯	件数	売上		
Q1	~11:00	6	6	¥ 11,100
Q2	11:00~14:00	6	12	¥ 8,800
Q3	14:00~17:00	4	16	¥ 6,480
Q4	17:00~20:00	7	23	¥ 11,000
Q5	20:00~23:00	6	29	¥ 8,700
Q6	23:00~2:00	6	35	¥ 18,500
Q7	2:00~	2	37	¥ 6,800

7:30	~	3:35	230時間 45分	31時間 15分
				¥ 904,580
				自腹高速 ¥1160
				平均空車 17分 18秒

総合計				
合計	37	100.0%	¥ 71,380	100.0%
流し	9	24.3%	¥ 21,280	29.8%
GO	19	51.4%	¥ 35,600	49.9%
DiDi	3	8.1%	¥ 6,300	8.8%
待機	6	16.2%	¥ 8,200	11.5%
他	0	0.0%	¥ - 0	0.0%

割増前(~22:00)				
合計	27	100.0%	¥ 42,780	100.0%
流し	5	18.5%	¥ 7,180	16.8%
GO	17	63.0%	¥ 28,000	65.5%
DiDi	2	7.4%	¥ 4,600	10.8%
待機	3	11.1%	¥ 3,000	7.0%
他	0	0.0%	¥ - 0	0.0%

割増後(22:00~)				
合計	10	100.0%	¥ 28,600	100.0%
流し	4	40.0%	¥ 14,100	49.3%
GO	2	20.0%	¥ 7,600	26.6%
DiDi	1	10.0%	¥ 1,700	5.9%
待機	3	30.0%	¥ 5,200	18.2%
他	0	0.0%	¥ - 0	0.0%

時間帯別実車率		
時間帯	実車率	
Q1	~11:00	48.8%
Q2	11:00~14:00	48.3%
Q3	14:00~17:00	38.3%
Q4	17:00~20:00	58.0%
Q5	20:00~23:00	36.5%
Q6	23:00~2:00	52.8%
Q7	2:00~	36.8%