

8月18日(日)晴れ					8月20日(火)晴れ時々雨					8月22日(木)晴れ					8月24日(土)晴れ								
時間帯別集計					時間帯別集計					時間帯別集計					時間帯別集計								
時間帯	件数	売上	実車率		時間帯	件数	売上	実車率		時間帯	件数	売上	実車率		時間帯	件数	売上	実車率					
Q1 ~11:00	7	7	¥ 10,600	¥ 10,600	34.3%	Q1 ~11:00	7	7	¥ 20,300	¥ 20,300	58.5%	Q1 ~11:00	9	9	¥ 12,600	¥ 12,600	54.7%	Q1 ~11:00	5	5	¥ 9,700	¥ 9,700	37.4%
Q2 11:00~14:00	6	13	¥ 9,000	¥ 19,600	45.7%	Q2 11:00~14:00	5	12	¥ 6,400	¥ 26,700	34.6%	Q2 11:00~14:00	5	14	¥ 9,500	¥ 22,100	40.0%	Q2 11:00~14:00	6	11	¥ 12,000	¥ 21,700	52.2%
Q3 14:00~17:00	5	18	¥ 7,900	¥ 27,500	36.7%	Q3 14:00~17:00	4	16	¥ 8,000	¥ 34,700	32.0%	Q3 14:00~17:00	4	18	¥ 8,300	¥ 30,400	32.2%	Q3 14:00~17:00	4	15	¥ 15,340	¥ 37,040	52.0%
Q4 17:00~20:00	5	23	¥ 8,000	¥ 35,500	39.4%	Q4 17:00~20:00	7	23	¥ 9,000	¥ 43,700	50.0%	Q4 17:00~20:00	9	27	¥ 14,000	¥ 44,400	68.9%	Q4 17:00~20:00	6	21	¥ 12,300	¥ 49,340	51.7%
Q5 20:00~23:00	6	29	¥ 9,100	¥ 44,600	50.0%	Q5 20:00~23:00	7	30	¥ 10,200	¥ 53,900	49.4%	Q5 20:00~23:00	6	33	¥ 11,900	¥ 56,300	65.6%	Q5 20:00~23:00	4	25	¥ 19,000	¥ 68,340	55.0%
Q6 23:00~2:00	0	29	¥ -0	¥ 44,600	0.0%	Q6 23:00~2:00	5	35	¥ 25,240	¥ 79,140	40.0%	Q6 23:00~2:00	3	36	¥ 19,560	¥ 75,860	31.1%	Q6 23:00~2:00	0	25	¥ -0	¥ 68,340	0.0%
Q7 2:00~	0	29	¥ -0	¥ 44,600	0.0%	Q7 2:00~	0	35	¥ -0	¥ 79,140	0.0%	Q7 2:00~	1	37	¥ 4,500	¥ 80,360	17.9%	Q7 2:00~	0	25	¥ -0	¥ 68,340	0.0%

8月26日(月)晴れ					8月28日(水)晴れ時々雨					8月30日(金)曇り→雨					9月4日(水)晴れ								
時間帯別集計					時間帯別集計					時間帯別集計					時間帯別集計								
時間帯	件数	売上	実車率		時間帯	件数	売上	実車率		時間帯	件数	売上	実車率		時間帯	件数	売上	実車率					
Q1 ~11:00	6	6	¥ 14,400	¥ 14,400	50.7%	Q1 ~11:00	6	6	¥ 11,800	¥ 11,800	53.5%	Q1 ~11:00	6	6	¥ 10,900	¥ 10,900	46.7%	Q1 ~11:00	5	5	¥ 9,900	¥ 9,900	45.0%
Q2 11:00~14:00	4	10	¥ 16,400	¥ 30,800	66.3%	Q2 11:00~14:00	5	11	¥ 6,300	¥ 18,100	28.9%	Q2 11:00~14:00	4	10	¥ 7,890	¥ 18,790	38.3%	Q2 11:00~14:00	5	10	¥ 4,600	¥ 14,500	18.9%
Q3 14:00~17:00	6	16	¥ 10,400	¥ 41,200	51.1%	Q3 14:00~17:00	3	14	¥ 7,300	¥ 25,400	30.6%	Q3 14:00~17:00	4	14	¥ 10,400	¥ 29,190	44.4%	Q3 14:00~17:00	5	15	¥ 7,000	¥ 21,500	46.1%
Q4 17:00~20:00	9	25	¥ 10,900	¥ 52,100	49.4%	Q4 17:00~20:00	8	22	¥ 15,000	¥ 40,400	61.2%	Q4 17:00~20:00	7	21	¥ 11,100	¥ 40,290	58.9%	Q4 17:00~20:00	6	21	¥ 15,600	¥ 37,100	62.8%
Q5 20:00~23:00	5	30	¥ 14,000	¥ 66,100	41.4%	Q5 20:00~23:00	7	29	¥ 12,800	¥ 53,200	53.3%	Q5 20:00~23:00	6	27	¥ 13,100	¥ 53,390	54.4%	Q5 20:00~23:00	6	27	¥ 14,500	¥ 51,600	50.7%
Q6 23:00~2:00	3	33	¥ 18,100	¥ 84,200	35.6%	Q6 23:00~2:00	5	34	¥ 9,400	¥ 62,600	31.8%	Q6 23:00~2:00	0	27	¥ -0	¥ 53,390	0.0%	Q6 23:00~2:00	6	33	¥ 9,500	¥ 61,100	35.8%
Q7 2:00~	1	34	¥ 3,500	¥ 87,700	25.6%	Q7 2:00~	2	36	¥ 6,500	¥ 69,100	42.3%	Q7 2:00~	0	27	¥ -0	¥ 53,390	0.0%	Q7 2:00~	4	37	¥ 7,900	¥ 69,000	30.1%

9月6日(金)晴れ					9月8日(日)晴れ一時雨					9月10日(火)晴れ一時雨					9月12日(木)晴れ一時雨								
時間帯別集計					時間帯別集計					時間帯別集計					時間帯別集計								
時間帯	件数	売上	実車率		時間帯	件数	売上	実車率		時間帯	件数	売上	実車率		時間帯	件数	売上	実車率					
Q1 ~11:00	7	7	¥ 10,900	¥ 10,900	40.8%	Q1 ~11:00	6	6	¥ 14,300	¥ 14,300	47.3%	Q1 ~11:00	6	6	¥ 10,900	¥ 10,900	43.1%	Q1 ~11:00	6	6	¥ 11,600	¥ 11,600	46.0%
Q2 11:00~14:00	4	11	¥ 10,100	¥ 21,000	39.1%	Q2 11:00~14:00	5	11	¥ 9,000	¥ 23,300	40.7%	Q2 11:00~14:00	5	11	¥ 8,600	¥ 19,500	38.2%	Q2 11:00~14:00	6	12	¥ 15,900	¥ 27,500	61.0%
Q3 14:00~17:00	5	16	¥ 8,400	¥ 29,400	42.5%	Q3 14:00~17:00	6	17	¥ 9,800	¥ 33,100	39.1%	Q3 14:00~17:00	2	13	¥ 8,200	¥ 27,700	40.0%	Q3 14:00~17:00	4	16	¥ 8,000	¥ 35,500	31.0%
Q4 17:00~20:00	5	21	¥ 11,100	¥ 40,500	54.6%	Q4 17:00~20:00	8	25	¥ 17,300	¥ 50,400	73.7%	Q4 17:00~20:00	7	20	¥ 13,600	¥ 41,300	63.3%	Q4 17:00~20:00	7	23	¥ 15,000	¥ 50,500	73.0%
Q5 20:00~23:00	6	27	¥ 10,600	¥ 51,100	42.0%	Q5 20:00~23:00	2	27	¥ 14,720	¥ 65,120	36.1%	Q5 20:00~23:00	7	27	¥ 14,300	¥ 55,600	53.3%	Q5 20:00~23:00	4	27	¥ 11,700	¥ 62,200	44.9%
Q6 23:00~2:00	4	31	¥ 6,200	¥ 57,300	17.2%	Q6 23:00~2:00	3	30	¥ 10,900	¥ 76,020	27.8%	Q6 23:00~2:00	3	30	¥ 9,500	¥ 65,100	32.0%	Q6 23:00~2:00	7	34	¥ 12,900	¥ 75,100	36.7%
Q7 2:00~	4	35	¥ 8,500	¥ 65,800	43.2%	Q7 2:00~	0	30	¥ -0	¥ 76,020	0.0%	Q7 2:00~	0	30	¥ -0	¥ 65,100	0.0%	Q7 2:00~	1	35	¥ 4,500	¥ 79,600	26.6%

9月14日(土)晴れ					
時間帯別集計					
時間帯	件数	売上	実車率		
Q1 ~11:00	5	5	¥ 9,100	¥ 9,100	35.6%
Q2 11:00~14:00	6	11	¥ 10,800	¥ 19,900	41.7%
Q3 14:00~17:00	6	17	¥ 12,200	¥ 32,100	40.6%
Q4 17:00~20:00	7	24	¥ 16,500	¥ 48,600	61.0%
Q5 20:00~23:00	6	30	¥ 15,100	¥ 63,700	61.3%
Q6 23:00~2:00	4	34	¥ 13,100	¥ 76,800	34.4%
Q7 2:00~	4	38	¥ 5,500	¥ 82,300	21.7%

9月度平均				
時間帯別集計				
時間帯	件数	売上	実車率	
Q1 ~11:00		¥ 11,722	¥ 11,722	
Q2 11:00~14:00		¥ 10,133	¥ 21,856	
Q3 14:00~17:00		¥ 8,844	¥ 30,700	
Q4 17:00~20:00		¥ 14,333	¥ 45,033	
Q5 20:00~23:00		¥ 13,291	¥ 58,324	
Q6 23:00~2:00		¥ 12,129	¥ 70,453	
Q7 2:00~		¥ 4,544	¥ 74,998	

日付	勤務時間	売上	乗車回数	走行距離	実車率	単価	平均空車
8月18日(日)	14時間 55分	¥ 44,600	29	229km	40.6%	¥1,538	17分 4秒
8月20日(火)	20時間 55分	¥ 79,140	35	345km	42.6%	¥2,261	20分 29秒
8月22日(木)	19時間 55分	¥ 80,360	37	306km	45.0%	¥2,172	17分 32秒
8月24日(土)	14時間 55分	¥ 68,340	25	260km	48.9%	¥2,734	18分 2秒
8月26日(月)	19時間 55分	¥ 87,700	34	308km	47.7%	¥2,579	18分 11秒
8月28日(水)	19時間 50分	¥ 69,100	36	266km	43.5%	¥1,919	18分 23秒
8月30日(金)	16時間	¥ 53,390	27	217km	47.1%	¥1,977	18分 18秒
9月4日(水)	20時間 40分	¥ 69,000	37	306km	41.8%	¥1,865	19分 23秒
9月6日(金)	20時間 50分	¥ 65,800	35	292km	41.3%	¥1,880	20分 43秒
9月8日(日)	18時間 45分	¥ 76,020	30	300km	43.5%	¥2,534	20分 52秒
9月10日(火)	17時間 45分	¥ 65,100	30	232km	45.6%	¥2,170	18分 52秒
9月12日(木)	20時間 40分	¥ 79,600	35	292km	46.2%	¥2,274	18分 51秒
9月14日(土)	20時間 55分	¥ 82,300	38	318km	42.9%	¥2,166	18分 44秒

合計	428	100.0%	¥ 920,450	100.0%	出勤日数13日 (隔勤13回 日勤0回) 勤務時間245:33		
流し	118	27.6%	¥ 237,600	25.8%	総売り上げ (税込) ¥920680		
GO	218	50.9%	¥ 444,290	48.3%	(税抜) ¥836980		
DiDi	52	12.1%	¥ 124,000	13.5%			
待機	39	9.1%	¥ 112,760	12.3%	自腹高速 ¥1700		
他	1	0.2%	¥ 1,800	0.2%			

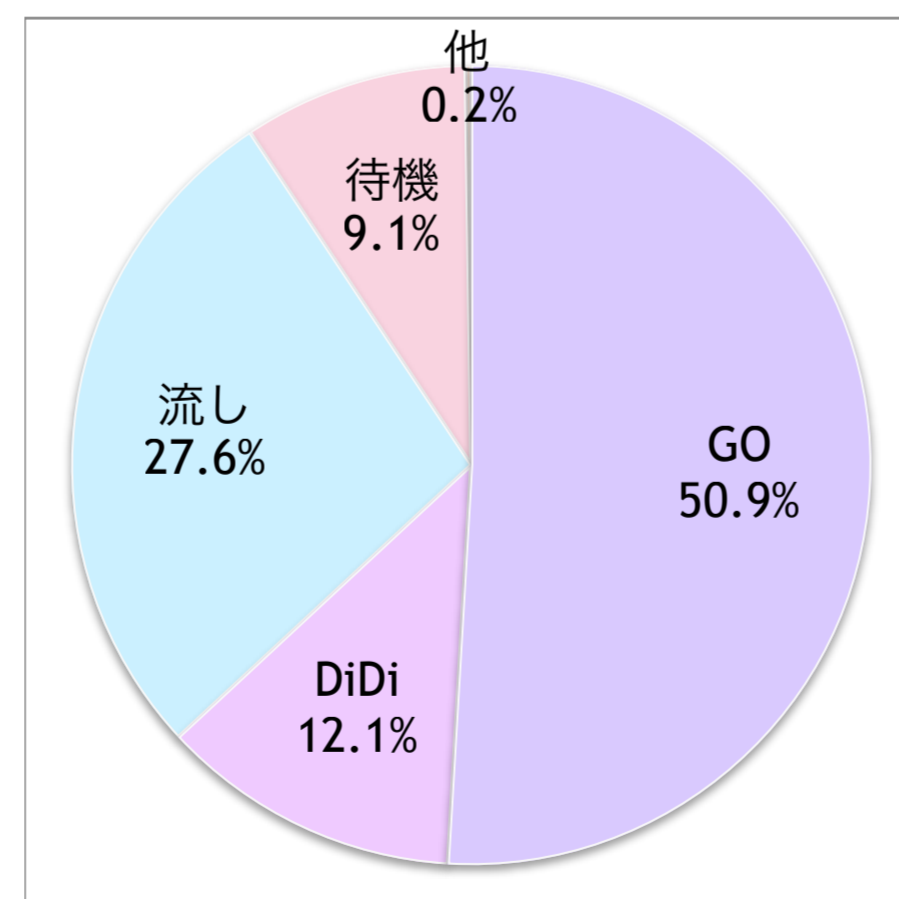
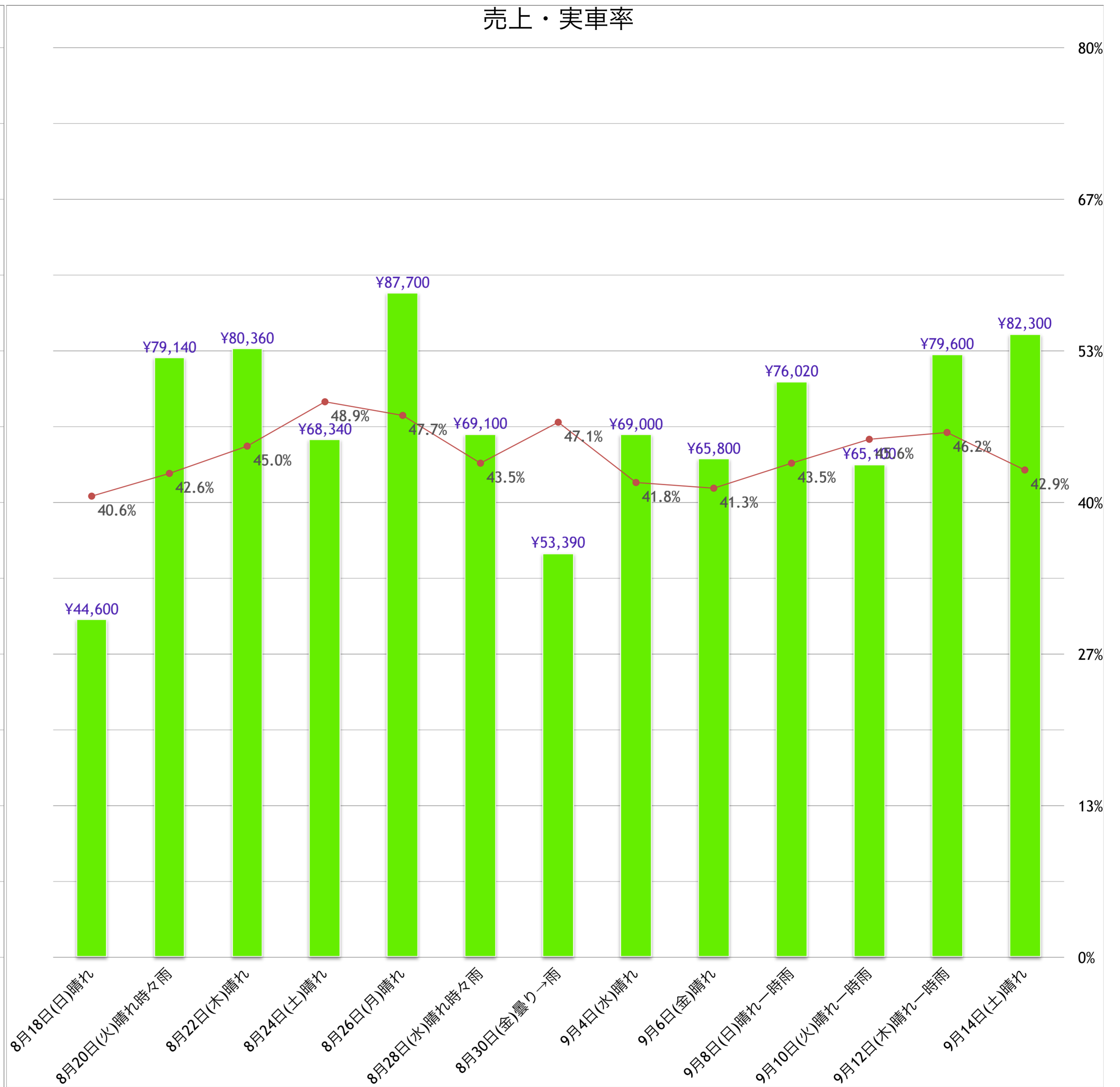
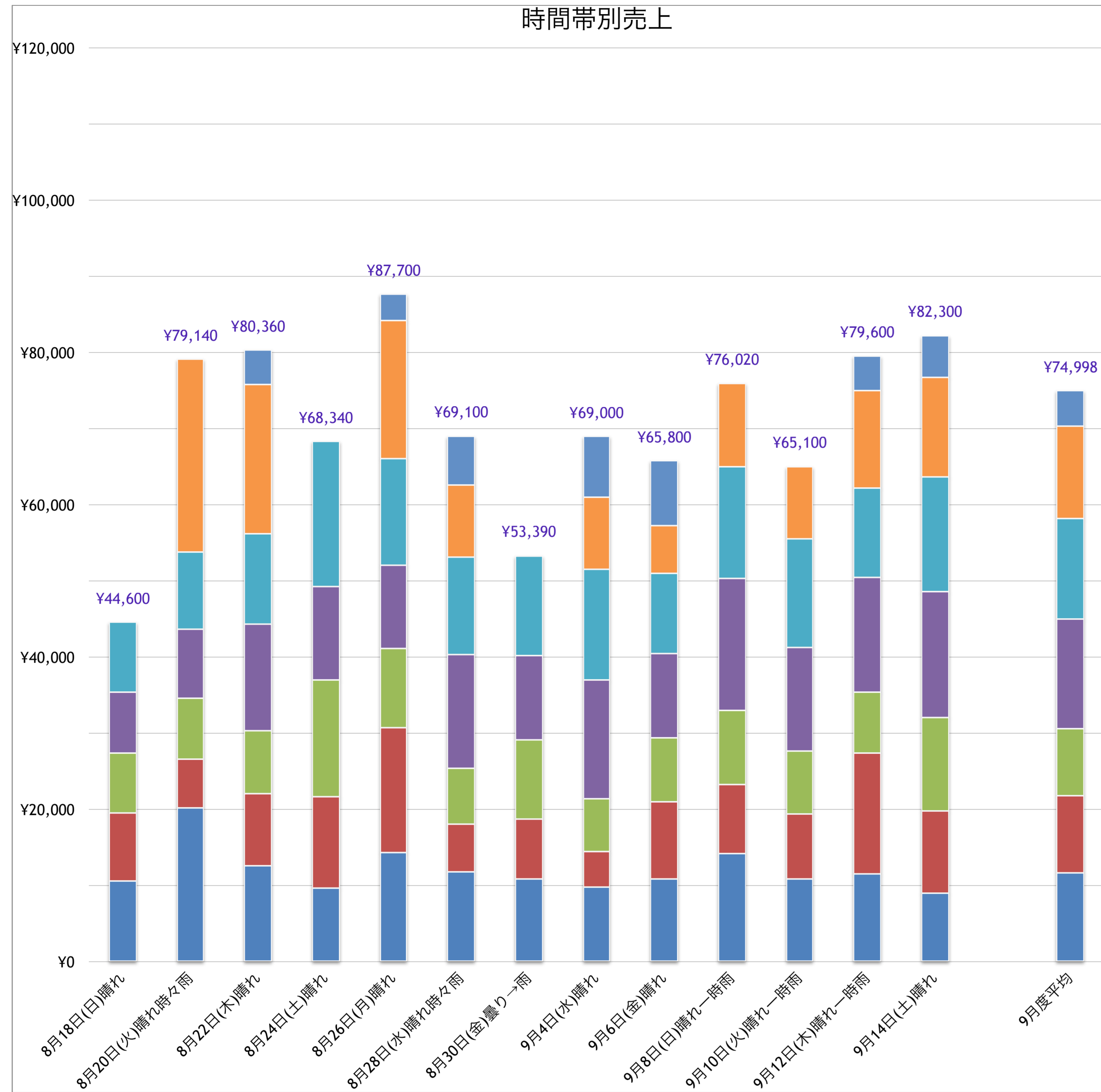

8月18日(日)☀

No	乗車	降車	乗車地	降車地	売上	無線	待機時間	空車時間	備考
1	7:46	7:52	東淀川区菅原4	JR淡路駅	¥ 800	○		5分	
2	8:46	8:55	吹田市千里山西2	吹田市千里山西1	¥ 1,000	○		54分	
3	9:04	9:11	吹田市五月が丘南	吹田市千里山東1	¥ 1,300	○		9分	
4	9:21	9:37	吹田市千里山竹園2	JR新大阪駅	¥ 3,100	○		10分	
5	9:43	9:58	淀川区西中島3	北区茶屋町	¥ 1,800	◎		6分	
6	10:43	10:53	吹田市 地下鉄江坂駅乗り場	淀川区西宮原2	¥ 1,600		1分	45分	先頭
7	10:58	11:05	淀川区西宮原2	淀川区木川東3	¥ 1,000	○		5分	
8	11:16	11:28	東淀川区淡路2	JR新大阪駅	¥ 1,300	○		11分	
9	12:06	12:10	吹田市元町	吹田市片山町2	¥ 800	○		38分	
10	12:17	12:30	吹田市垂水町3	吹田市芳野町	¥ 1,400	○		7分	
11	12:46	12:58	吹田市芳野町	豊中市南桜塚2	¥ 1,900	○		16分	
12	12:59	13:25	市立豊中病院	豊中市熊野町4	¥ 2,300	◎		1分	
13	13:39	13:52	吹田市青山台2	北急千里中央駅	¥ 1,300	○		14分	
14	14:50	15:04	豊中市西緑丘1	豊中市玉井町1	¥ 1,700			58分	
15	15:13	15:27	豊中市新千里南町2	北急千里中央駅	¥ 1,300	◎		9分	
16	16:12	16:30	吹田市江坂町5	JR新大阪駅	¥ 2,400	○		45分	
17	16:37	16:42	淀川区三国本町1	JR新大阪駅	¥ 900	◎		7分	
18	16:43	16:58	淀川区三国本町1	JR新大阪駅東口	¥ 1,600	◎		1分	
19	17:27	17:44	吹田市西の庄町	吹田市上山手町	¥ 1,700	○		29分	経由・待機有
20	17:51	18:01	吹田市佐井寺南が丘	吹田市千里山東1	¥ 1,100	○		7分	
21	18:07	18:19	吹田市千里山西4	豊中市新千里南町3	¥ 1,800	○		6分	
22	18:21	18:30	豊中市東豊中町6	大阪モノレール少路駅	¥ 1,100	○		2分	
23	19:06	19:29	豊中市 東横イン伊丹空港	伊丹市藤ノ木1	¥ 2,300	◎		36分	
24	20:07	20:10	豊中市服部元町1	豊中市服部本町3	¥ 500			38分	
25	20:18	20:31	豊中市庄内西町2	豊中市上津島2	¥ 1,400	○		8分	
26	20:36	20:47	豊中市上津島3	豊中市庄内西町2	¥ 1,600	○		5分	
27	20:56	21:14	吹田市金田町	JR新大阪駅	¥ 2,000	○		9分	
28	21:24	21:34	東淀川区西淡路2	北区堂山町	¥ 2,200	○		10分	
29	21:38	21:52	北区西天満4	福島区福島6	¥ 1,400	○		4分	
合計					¥ 44,600	実車率	40.6%	走行距離	229km

時間帯別集計				
時間帯	件数	売上		
Q1	~11:00	7	7	¥ 10,600
Q2	11:00~14:00	6	13	¥ 9,000
Q3	14:00~17:00	5	18	¥ 7,900
Q4	17:00~20:00	5	23	¥ 8,000
Q5	20:00~23:00	6	29	¥ 9,100
Q6	23:00~2:00	0	29	¥ -0
Q7	2:00~	0	29	¥ -0
7:30	~	22:25	14時間 55分	255時間 5分
				¥ 44,600

総合計				
合計	29	100.0%	¥ 44,600	100.0%
流し	2	6.9%	¥ 2,200	4.9%
GO	20	69.0%	¥ 30,600	68.6%
DiDi	6	20.7%	¥ 10,200	22.9%
待機	1	3.4%	¥ 1,600	3.6%
他	0	0.0%	¥ -0	0.0%

割増前(~22:00)				
合計	29	100.0%	¥ 44,600	100.0%
流し	2	6.9%	¥ 2,200	4.9%
GO	20	69.0%	¥ 30,600	68.6%
DiDi	6	20.7%	¥ 10,200	22.9%
待機	1	3.4%	¥ 1,600	3.6%
他	0	0.0%	¥ -0	0.0%

割増後(22:00~)				
合計	0	0.0%	¥ -0	0.0%
流し	0	0.0%	¥ -0	0.0%
GO	0	0.0%	¥ -0	0.0%
DiDi	0	0.0%	¥ -0	0.0%
待機	0	0.0%	¥ -0	0.0%
他	0	0.0%	¥ -0	0.0%

時間帯別実車率		
時間帯	実車率	
Q1	~11:00	34.3%
Q2	11:00~14:00	45.7%
Q3	14:00~17:00	36.7%
Q4	17:00~20:00	39.4%
Q5	20:00~23:00	50.0%
Q6	23:00~2:00	0.0%
Q7	2:00~	0.0%

平均空車 17分 4秒

8月20日(火)🌞時々🌧️

No	乗車	降車	乗車地	降車地	売上	無線	待機時間	空車時間	備考
1	6:33	6:50	東淀川区菅原6	門真市月出町	¥ 3,300			3分	
2	7:21	8:43	吹田市千里丘北1	西区江戸堀2	¥ 7,800	○		31分	行先変更
3	8:44	8:54	西区京町堀2	北区堂島2	¥ 1,200	○		1分	
4	8:57	9:09	北区 JR大阪駅乗り場	マイドーム大阪	¥ 1,700		なし	3分	先頭
5	9:12	9:33	中央区本町2	尼崎市大物町1	¥ 4,300			3分	
6	10:27	10:41	淀川区三国本町3	阪急神崎川駅	¥ 1,500	○		54分	
7	10:47	10:49	豊中市神州町	淀川区新高6	¥ 500			6分	
8	11:30	11:41	吹田市垂水町1	吹田市垂水町2	¥ 900	○		41分	
9	12:07	12:11	豊中市服部元町1	豊中市南桜塚1	¥ 600			26分	
10	12:41	12:56	豊中市向丘1	北急千里中央駅	¥ 1,800	○		30分	
11	13:29	13:55	豊中市北条町2	豊中市宝山町	¥ 2,200	◎		33分	
12	13:59	14:08	豊中市箕輪1	豊中市本町1	¥ 900	○		4分	
13	14:55	15:11	豊中市 関西メディカル病院	吹田市津雲台3	¥ 1,900	◎		47分	
14	15:16	15:42	吹田市高野台2	吹田市垂水町2	¥ 3,800	○		5分	
15	15:47	15:52	吹田市円山町	吹田市垂水町3	¥ 1,000	○		5分	
16	16:02	16:10	豊中市浜1	地下鉄江坂駅	¥ 1,300	○		10分	
17	17:25	17:38	豊中市東豊中町5	豊中市新千里東町1	¥ 1,500	○		1時間 15分	
18	17:40	17:48	豊中市新千里北町3	豊中市新千里東町3	¥ 1,000	○		2分	
19	17:50	18:07	吹田市藤白台2	大阪モノレール千里中央駅	¥ 1,800	○		2分	
20	18:08	18:20	吹田市竹見台2	豊中市上新田4	¥ 800	○		1分	
21	18:22	18:43	吹田市 北急桃山台駅	吹田市佐井寺2	¥ 1,500	○		2分	
22	19:10	19:27	豊中市上野東2	北急桃山台駅	¥ 1,700	○		27分	
23	19:55	19:57	豊中市庄内東町3	豊中市日出町2	¥ 700			28分	
24	20:02	20:12	淀川区三国本町1	淀川区西中島3	¥ 1,100	○		5分	
25	20:13	20:30	淀川区木川西1	西淀川区花川2	¥ 1,800	○		1分	
26	20:34	20:47	福島区吉野1	福島区福島8	¥ 1,000	○		4分	
27	20:49	21:01	北区大淀南2	北新地船大工通り	¥ 1,400	○		2分	
28	21:06	21:09	北新地船大工通り	大阪駅御堂筋口	¥ 500			5分	
29	21:11	21:19	北区 大阪駅御堂筋口	淀川区十三本町1	¥ 1,400			2分	
30	21:29	21:55	福島区福島6	城東区関目3	¥ 3,000	○		10分	
31	23:13	23:20	北区 北新地①番乗り場	福島区大開2	¥ 1,500		5分	1時間 18分	
32	23:29	23:41	福島区鷺洲2	大阪病院	¥ 1,200	◎		9分	
33	23:43	23:50	福島区 大阪病院	福島区海老江2	¥ 1,100			2分	
34	0:43	0:47	福島区吉野1	此花区西九条4	¥ 1,100			53分	
35	1:01	1:47	西区土佐堀3	大和高田市西三倉堂1	¥ 20,340			14分	
合計					¥ 79,140	実車率	42.6%	走行距離	345km

時間帯別集計				
時間帯	件数	売上		
Q1	~11:00	7	7	¥ 20,300
Q2	11:00~14:00	5	12	¥ 6,400
Q3	14:00~17:00	4	16	¥ 8,000
Q4	17:00~20:00	7	23	¥ 9,000
Q5	20:00~23:00	7	30	¥ 10,200
Q6	23:00~2:00	5	35	¥ 25,240
Q7	2:00~	0	35	¥ -0
6:30	~	3:25	35時間 50分	234時間 10分
				¥ 123,740

平均空車				
20分 29秒				
総合計				
合計	35	100.0%	¥ 79,140	100.0%
流し	10	28.6%	¥ 33,840	42.8%
GO	20	57.1%	¥ 36,800	46.5%
DiDi	3	8.6%	¥ 5,300	6.7%
待機	2	5.7%	¥ 3,200	4.0%
他	0	0.0%	¥ -0	0.0%

割増前(~22:00)				
合計	30	100.0%	¥ 53,900	100.0%
流し	7	23.3%	¥ 11,300	21.0%
GO	20	66.7%	¥ 36,800	68.3%
DiDi	2	6.7%	¥ 4,100	7.6%
待機	1	3.3%	¥ 1,700	3.2%
他	0	0.0%	¥ -0	0.0%

割増後(22:00~)				
合計	5	100.0%	¥ 25,240	100.0%
流し	3	60.0%	¥ 22,540	89.3%
GO	0	0.0%	¥ -0	0.0%
DiDi	1	20.0%	¥ 1,200	4.8%
待機	1	20.0%	¥ 1,500	5.9%
他	0	0.0%	¥ -0	0.0%

時間帯別実車率		
時間帯	実車率	
Q1	~11:00	58.5%
Q2	11:00~14:00	34.6%
Q3	14:00~17:00	32.0%
Q4	17:00~20:00	50.0%
Q5	20:00~23:00	49.4%
Q6	23:00~2:00	40.0%
Q7	2:00~	0.0%

8月22日(木)☀

No	乗車	降車	乗車地	降車地	売上	無線	待機時間	空車時間	備考
1	7:42	7:56	東淀川区東淡路4	東淀川区東中島1	¥ 1,800	○		5分	
2	8:07	8:22	吹田市南吹田5	大阪回生病院	¥ 1,300	◎		11分	
3	8:33	8:49	淀川区 JR新大阪駅乗り場	グランフロント大阪	¥ 2,000		5分	11分	
4	8:54	9:10	北区 阪急三番街乗り場	中央区城見2	¥ 2,200		なし	5分	
5	9:31	9:46	北区東天満1	北区小松原町	¥ 1,500			21分	
6	9:46	9:53	北区小松原町	北区芝田2	¥ 800			0分	
7	10:02	10:14	北区 阪急三番街乗り場	大阪病院	¥ 1,400		1分	9分	
8	10:40	10:48	淀川区三国本町	淀川区新高3	¥ 800	○		26分	
9	10:49	10:57	淀川区野中北1	淀川区十三本町3	¥ 800	○		1分	
10	11:30	11:40	豊中市豊南町西3	吹田市豊津町	¥ 1,000	○		33分	
11	12:19	12:35	淀川区 JR新大阪駅乗り場	ANAクラウンプラザホテル	¥ 2,000		20分	39分	
12	12:55	13:15	北区茶屋町	旭区生江2	¥ 2,700			20分	
13	13:16	13:26	旭区生江1	都島区都島北通1	¥ 1,200	◎		1分	
14	13:28	13:44	都島区都島北通1	JR新大阪駅	¥ 2,600			2分	
15	14:05	14:09	豊中市庄内東町1	豊中市豊南町東1	¥ 600			21分	
16	14:18	14:40	吹田市江の木町	東淀川区豊新5	¥ 2,800	○		9分	
17	16:17	16:41	淀川区 JR新大阪駅乗り場	スイスホテル南海大阪	¥ 3,700		15分	1時間 37分	
18	16:49	16:57	浪速区日本橋東3	天王寺区生玉町	¥ 1,200			8分	
19	17:07	17:15	天王寺区生玉寺町	天王寺区小橋町	¥ 1,100	○		10分	
20	17:18	17:28	中央区玉造1	東成区東中本3	¥ 1,200	○		3分	
21	17:37	17:56	城東区森之宮2	都島区東野田町3	¥ 1,900	○		9分	
22	17:58	18:17	北区天満橋1	北新地船大工通り	¥ 1,700	○		2分	
23	18:20	18:30	北区 北新地船大工通り	グランフロント大阪	¥ 1,000			3分	
24	18:34	18:58	北区茶屋町	森ノ宮TTホール	¥ 3,300	◎		4分	
25	19:10	19:24	中央区内平野町2	北新地本通り	¥ 1,400	○		12分	
26	19:29	19:35	西区江戸堀1	西区江之子島1	¥ 800			5分	
27	19:46	20:00	福島区鷺洲5	大阪駅前第1ビル	¥ 1,600	○		11分	
28	20:11	20:22	北区梅田2	中央区心斎橋筋1	¥ 1,700			11分	
29	20:25	20:39	中央区南久宝寺町1	天王寺区餌差町	¥ 1,700	○		3分	
30	20:47	21:18	中央区 大阪城野外音楽堂	クロスウェーブ梅田	¥ 3,200	○		8分	
31	21:46	22:02	東淀川区東中島2	北新地スエヒロ前	¥ 2,300	○		28分	
32	22:06	22:29	北区梅田2	北区中崎1	¥ 2,500			4分	経由・待機有
33	22:35	22:37	北区中崎西4	北区大深町	¥ 500			6分	
34	23:35	0:19	福島区福島2	神戸市北区鹿の子台北町5	¥ 17,460			58分	
35	1:14	1:24	豊中市曾根東町2	豊中市立花町3	¥ 1,500	○		55分	
36	1:57	1:59	吹田市広芝町	吹田市南吹田5	¥ 600			33分	
37	2:15	2:29	吹田市江坂町1	中央区本町3	¥ 4,500	◎		16分	
合計					¥ 80,360	実車率	45.0%	走行距離	306km

時間帯別集計				
時間帯	件数	売上		
Q1 ~11:00	9	9	¥ 12,600	¥ 12,600
Q2 11:00~14:00	5	14	¥ 9,500	¥ 22,100
Q3 14:00~17:00	4	18	¥ 8,300	¥ 30,400
Q4 17:00~20:00	9	27	¥ 14,000	¥ 44,400
Q5 20:00~23:00	6	33	¥ 11,900	¥ 56,300
Q6 23:00~2:00	3	36	¥ 19,560	¥ 75,860
Q7 2:00~	1	37	¥ 4,500	¥ 80,360
7:30 ~ 3:25	55時間 45分		214時間 15分	¥ 204,100

平均空車				
17分 32秒				
総合計				
合計	37	100.0%	¥ 80,360	100.0%
流し	13	35.1%	¥ 33,960	42.3%
GO	15	40.5%	¥ 24,800	30.9%
DiDi	4	10.8%	¥ 10,300	12.8%
待機	5	13.5%	¥ 11,300	14.1%
他	0	0.0%	¥ - 0	0.0%

割増前(~22:00)				
合計	31	100.0%	¥ 53,300	100.0%
流し	9	29.0%	¥ 12,900	24.2%
GO	14	45.2%	¥ 23,300	43.7%
DiDi	3	9.7%	¥ 5,800	10.9%
待機	5	16.1%	¥ 11,300	21.2%
他	0	0.0%	¥ - 0	0.0%

割増後(22:00~)				
合計	6	100.0%	¥ 27,060	100.0%
流し	4	66.7%	¥ 21,060	77.8%
GO	1	16.7%	¥ 1,500	5.5%
DiDi	1	16.7%	¥ 4,500	16.6%
待機	0	0.0%	¥ - 0	0.0%
他	0	0.0%	¥ - 0	0.0%

時間帯別実車率		
時間帯	実車率	
Q1 ~11:00	54.7%	
Q2 11:00~14:00	40.0%	
Q3 14:00~17:00	32.2%	
Q4 17:00~20:00	68.9%	
Q5 20:00~23:00	65.6%	
Q6 23:00~2:00	31.1%	
Q7 2:00~	17.9%	

8月24日(土)☀

No	乗車	降車	乗車地	降車地	売上	無線	待機時間	空車時間	備考
1	7:54	8:07	吹田市南金田2	JR新大阪駅	¥ 1,900	○		17分	
2	8:34	8:51	吹田市垂水町1	JR新大阪駅	¥ 2,300	○		27分	
3	9:08	9:29	豊中市三国2	北区梅田3	¥ 2,900	○		17分	
4	10:08	10:23	西淀川区 阪神出来島駅	西淀川区中島1	¥ 1,300	○		39分	
5	10:57	11:11	淀川区 からくさホテル新大阪	淀川区西中島2	¥ 1,300	○		34分	
6	11:12	11:24	淀川区西中島6	淀川区宮原1	¥ 1,000	○		1分	
7	12:00	12:18	淀川区 淀川キリスト教病院	JR新大阪駅	¥ 1,900	○		36分	経由・待機有
8	12:38	12:47	淀川区 JR新大阪駅乗り場	梅田スカイビル	¥ 1,800		15分	20分	
9	12:53	13:13	淀川区 阪急十三駅乗り場(北向き)	阪急曽根駅	¥ 3,100		なし	6分	先頭
10	13:36	13:47	豊中市南桜塚1	北急緑地公園駅	¥ 1,600	○		23分	
11	13:50	14:17	豊中市旭丘	伊丹空港	¥ 2,600	○		3分	
12	14:55	15:09	豊中市蛸池南町1	伊丹空港	¥ 1,300	○		38分	
13	15:14	15:26	池田市 アゼリアホール	阪急蛸池駅	¥ 1,600	○		5分	
14	15:41	15:55	豊中市曽根東町1	吹田市豊津町	¥ 2,000			15分	
15	16:19	17:08	淀川区 JR新大阪駅乗り場	芦屋市月若町	¥ 10,440		10分	24分	経由・待機有
16	17:47	17:59	豊中市庄内栄町2	阪急庄内駅	¥ 1,200	○		39分	
17	18:04	18:21	豊中市千成町3	阪急園田駅	¥ 1,800	◎		5分	
18	18:34	18:54	豊中市利倉西2	阪急十三駅	¥ 3,200	○		13分	
19	18:55	19:03	淀川区 阪急十三駅	北区堂山町	¥ 1,400			1分	
20	19:05	19:11	北区南扇町	大阪駅御堂筋口	¥ 900	◎		2分	
21	19:14	19:40	北区中津5	浪速区恵美須東2	¥ 3,800	○		3分	
22	20:01	20:20	中央区谷町1	大阪空港ホテル	¥ 6,200			21分	
23	20:24	20:58	豊中市蛸池西町2	中央区心斎橋筋2	¥ 8,800	○		4分	
24	21:13	21:33	西区江戸堀3	東成区中道3	¥ 3,100	○		15分	
25	22:02	22:06	北区天神橋6	北区小松原町	¥ 900			29分	
合計					¥ 68,340	実車率	48.9%	走行距離	260km

時間帯別集計				
時間帯	件数	売上		
Q1	~11:00	5	5	¥ 9,700
Q2	11:00~14:00	6	11	¥ 12,000
Q3	14:00~17:00	4	15	¥ 15,340
Q4	17:00~20:00	6	21	¥ 12,300
Q5	20:00~23:00	4	25	¥ 19,000
Q6	23:00~2:00	0	25	¥ -0
Q7	2:00~	0	25	¥ -0

7:30	~	22:25	70時間	40分	199時間	20分
						¥ 272,440
						自腹高速 ¥1090
						平均空車 18分 2秒

総合計				
合計	25	100.0%	¥ 68,340	100.0%
流し	4	16.0%	¥ 10,500	15.4%
GO	16	64.0%	¥ 39,800	58.2%
DiDi	2	8.0%	¥ 2,700	4.0%
待機	3	12.0%	¥ 15,340	22.4%
他	0	0.0%	¥ -0	0.0%

割増前(~22:00)				
合計	24	100.0%	¥ 67,440	100.0%
流し	3	12.5%	¥ 9,600	14.2%
GO	16	66.7%	¥ 39,800	59.0%
DiDi	2	8.3%	¥ 2,700	4.0%
待機	3	12.5%	¥ 15,340	22.7%
他	0	0.0%	¥ -0	0.0%

割増後(22:00~)				
合計	1	100.0%	¥ 900	100.0%
流し	1	100.0%	¥ 900	100.0%
GO	0	0.0%	¥ -0	0.0%
DiDi	0	0.0%	¥ -0	0.0%
待機	0	0.0%	¥ -0	0.0%
他	0	0.0%	¥ -0	0.0%

時間帯別実車率		
時間帯	実車率	
Q1	~11:00	37.4%
Q2	11:00~14:00	52.2%
Q3	14:00~17:00	52.0%
Q4	17:00~20:00	51.7%
Q5	20:00~23:00	55.0%
Q6	23:00~2:00	0.0%
Q7	2:00~	0.0%

8月26日(月)☀

No	乗車	降車	乗車地	降車地	売上	無線	待機時間	空車時間	備考
1	7:55	8:16	吹田市垂水町3	淀川区西宮原2	¥ 2,400	○		18分	
2	8:23	8:42	淀川区宮原1	中央区南船場3	¥ 3,300	◎		7分	
3	8:47	9:18	中央区南船場2	USJ	¥ 5,800	○		5分	
4	9:37	9:50	此花区桜島3	USJ	¥ 1,300	◎		19分	
5	10:17	10:24	西淀川区姫里2	淀川区塚本2	¥ 800			27分	
6	10:25	10:37	淀川区塚本4	淀川区塚本1	¥ 800	○		1分	
7	11:02	12:11	東淀川区淡路2	東淀川区淡路2	¥ 8,900	◎		25分	経由・待機有
8	12:50	13:10	吹田市泉町2	東淀川区下新庄3	¥ 2,200	○		39分	
9	13:27	13:42	吹田市江坂町4	淀川区宮原2	¥ 2,100	○		17分	
10	13:46	14:04	東淀川区西淡路5	中央区道修町3	¥ 3,200	○		4分	
11	14:50	15:07	北区中之島4	阪急グランドビル	¥ 1,500			46分	
12	15:21	15:28	北区 阪急三番街乗り場	ホテルインターゲート大阪	¥ 700		10分	14分	
13	15:41	15:55	福島区福島1	中央区博労町2	¥ 1,600			13分	
14	16:00	16:37	中央区本町3	中央区千日前2	¥ 4,600			5分	経由・待機有
15	16:40	16:47	中央区難波3	浪速区日本橋4	¥ 700			3分	
16	16:56	17:08	天王寺区生玉町	南海なんば駅	¥ 1,300	○		9分	
17	17:34	17:48	西区本田2	福島区福島4	¥ 1,500	○		26分	
18	17:52	17:59	北区大淀南2	福島区福島2	¥ 1,000	○		4分	
19	18:03	18:16	西区京町堀2	北新地船大工通り	¥ 1,400	○		4分	
20	18:31	18:35	北区中之島3	福島区福島2	¥ 600			15分	
21	18:42	18:58	福島区海老江6	西淀川区御幣島4	¥ 1,800			7分	
22	19:02	19:07	淀川区加島2	淀川区三津屋中2	¥ 800	○		4分	
23	19:13	19:25	豊中市神州町	豊中市二葉町2	¥ 1,300	○		6分	
24	19:45	19:50	吹田市 地下鉄江坂駅乗り場	吹田市春日1	¥ 1,100		1分	20分	先頭
25	19:54	20:06	豊中市 北急緑地公園駅	豊中市夕日丘3	¥ 1,400	○		4分	
26	20:10	20:18	豊中市中桜塚3	豊中市長興寺北3	¥ 1,000	○		4分	
27	20:34	20:54	豊中市上野東2	池田市石橋1	¥ 2,600	◎		16分	
28	20:56	21:05	池田市石橋1	豊中市待兼山町	¥ 1,300			2分	
29	21:06	21:29	豊中市柴原町4	北区芝田1	¥ 6,400	◎		1分	
30	21:47	21:59	北区 阪急三番街乗り場	地下鉄江坂駅	¥ 2,700		15分	18分	
31	23:12	23:55	淀川区 JR新大阪駅乗り場	西宮市名塩さくら台1	¥ 14,400		30分	1時間 13分	
32	1:15	1:30	北区 JR大阪駅乗り場	中央区南船場1	¥ 2,400		3分	1時間 20分	JR宝塚線遅延
33	1:45	1:51	北区曾根崎新地2	福島区吉野4	¥ 1,300			15分	
34	2:05	2:25	北区西天満6	鶴見区今津南2	¥ 3,500			14分	
合計					¥ 87,700	実車率	47.7%	走行距離	308km

時間帯別集計				
時間帯	件数	売上		
Q1	~11:00	6	6	¥ 14,400
Q2	11:00~14:00	4	10	¥ 16,400
Q3	14:00~17:00	6	16	¥ 10,400
Q4	17:00~20:00	9	25	¥ 10,900
Q5	20:00~23:00	5	30	¥ 14,000
Q6	23:00~2:00	3	33	¥ 18,100
Q7	2:00~	1	34	¥ 3,500

7:30 ~ 3:25 90時間 35分 179時間 25分
 ¥ 360,140
 自腹高速 ¥1090
 平均空車 18分 11秒

総合計				
合計	34	100.0%	¥ 87,700	100.0%
流し	10	29.4%	¥ 17,700	20.2%
GO	14	41.2%	¥ 26,200	29.9%
DiDi	5	14.7%	¥ 22,500	25.7%
待機	5	14.7%	¥ 21,300	24.3%
他	0	0.0%	¥ - 0	0.0%

割増前(~22:00)				
合計	30	100.0%	¥ 66,100	100.0%
流し	8	26.7%	¥ 12,900	19.5%
GO	14	46.7%	¥ 26,200	39.6%
DiDi	5	16.7%	¥ 22,500	34.0%
待機	3	10.0%	¥ 4,500	6.8%
他	0	0.0%	¥ - 0	0.0%

割増後(22:00~)				
合計	4	100.0%	¥ 21,600	100.0%
流し	2	50.0%	¥ 4,800	22.2%
GO	0	0.0%	¥ - 0	0.0%
DiDi	0	0.0%	¥ - 0	0.0%
待機	2	50.0%	¥ 16,800	77.8%
他	0	0.0%	¥ - 0	0.0%

時間帯別実車率		
時間帯	実車率	
Q1	~11:00	50.7%
Q2	11:00~14:00	66.3%
Q3	14:00~17:00	51.1%
Q4	17:00~20:00	49.4%
Q5	20:00~23:00	41.4%
Q6	23:00~2:00	35.6%
Q7	2:00~	25.6%

8月28日(水)☀️時々🌧️

No	乗車	降車	乗車地	降車地	売上	無線	待機時間	空車時間	備考
1	8:00	8:16	吹田市垂水町1	JR吹田駅	¥ 2,000	○		20分	
2	8:19	8:45	吹田市寿町1	ダイキン工業	¥ 2,600	○		3分	
3	8:53	9:17	摂津市別府1	JR岸辺駅	¥ 2,100	○		8分	
4	9:20	9:34	吹田市岸部北2	阪急正雀駅	¥ 1,200	○		3分	
5	9:50	10:03	吹田市津雲台3	豊中市新千里東町1	¥ 1,800	○		16分	
6	10:45	10:59	豊中市桜の町1	豊中市新千里東町1	¥ 2,100	○		42分	
7	11:01	11:14	豊中市新千里東町1	阪急南千里駅	¥ 1,900	○		2分	阪急千里線運休
8	11:15	11:24	吹田市津雲台5	阪急北千里駅	¥ 1,400	○		1分	阪急千里線運休
9	11:40	11:46	吹田市 北急桃山台駅	豊中市東泉丘3	¥ 900	○		16分	
10	12:09	12:21	豊中市南桜塚4	阪急曽根駅	¥ 1,000	◎		23分	
11	13:00	13:12	豊中市長興寺南3	豊中市服部本町1	¥ 1,100	◎		39分	
12	15:42	15:52	淀川区東三国1	吹田市江の木町	¥ 1,200	○		2時間 30分	
13	15:53	16:04	豊中市豊南町東4	阪急庄内駅	¥ 1,200	○		1分	
14	16:22	16:56	吹田市芳野町	都島区東野田町5	¥ 4,900	○		18分	
15	17:03	17:11	都島区都島中通3	城東区蒲生1	¥ 800	○		7分	
16	17:16	17:41	都島区東野田町1	フェスティバルホール	¥ 2,500	○		5分	
17	17:43	17:49	北区中之島2	西区土佐堀1	¥ 700			2分	
18	17:58	18:13	北区堂島3	北区西天満1	¥ 1,200	○		9分	
19	18:17	18:31	北区西天満3	JR新大阪駅	¥ 2,200	○		4分	
20	18:32	18:50	淀川区 ヴィアイン新大阪正面口	なにわの湯	¥ 2,100	○		1分	
21	19:39	19:53	吹田市山手町4	東淀川区豊新3	¥ 2,600	○		49分	
22	19:56	20:16	東淀川区東淡路4	北新地スエヒロ前	¥ 2,900	◎		3分	
23	20:23	20:28	福島区福島1	福島区玉川1	¥ 500			7分	
24	20:34	20:48	福島区吉野1	北新地上通り	¥ 1,300	○		6分	
25	21:14	21:26	中央区伏見町3	グランヴィア大阪	¥ 1,300	○		26分	
26	21:26	21:50	北区 グランヴィア大阪	天王寺区北山町	¥ 3,400			0分	
27	22:10	22:22	中央区北浜東	南海なんば駅	¥ 2,100			20分	
28	22:28	22:38	浪速区元町1	中央区南船場1	¥ 1,400			6分	
29	22:50	23:01	西区西本町1	淀川区西中島4	¥ 2,800			12分	
30	23:45	23:54	豊中市浜1	吹田市江の木町	¥ 1,400	◎		44分	
31	0:00	0:12	吹田市千里山西1	吹田市垂水町1	¥ 1,300			6分	
32	0:38	0:49	淀川区 JR新大阪駅	東淀川区東中島5	¥ 1,000	○		26分	新幹線遅延
33	0:57	1:09	淀川区西中島5	中央区久太郎町3	¥ 3,100			8分	新幹線遅延
34	1:17	1:30	中央区北浜4	淀川区十三元今里2	¥ 2,600			8分	
35	2:05	2:17	淀川区 JR新大阪駅乗り場	ハートンホテル心斎橋	¥ 3,400		25分	35分	新幹線遅延
36	2:30	2:48	北区西天満4	西淀川区花川2	¥ 3,100	○		13分	
合計					¥ 69,100	実車率	43.5%	走行距離	266km

時間帯別集計					
時間帯	件数	売上			
Q1	~11:00	6	6	¥ 11,800	¥ 11,800
Q2	11:00~14:00	5	11	¥ 6,300	¥ 18,100
Q3	14:00~17:00	3	14	¥ 7,300	¥ 25,400
Q4	17:00~20:00	8	22	¥ 15,000	¥ 40,400
Q5	20:00~23:00	7	29	¥ 12,800	¥ 53,200
Q6	23:00~2:00	5	34	¥ 9,400	¥ 62,600
Q7	2:00~	2	36	¥ 6,500	¥ 69,100

7:30	~	3:20	110時間 25分	159時間 35分
				¥ 429,240
				自腹高速 ¥1090
				平均空車 18分 23秒

総合計				
合計	36	100.0%	¥ 69,100	100.0%
流し	8	22.2%	¥ 16,600	24.0%
GO	22	61.1%	¥ 41,400	59.9%
DiDi	5	13.9%	¥ 7,700	11.1%
待機	1	2.8%	¥ 3,400	4.9%
他	0	0.0%	¥ - 0	0.0%

割増前(~22:00)				
合計	26	100.0%	¥ 46,900	100.0%
流し	3	11.5%	¥ 4,600	9.8%
GO	20	76.9%	¥ 37,300	79.5%
DiDi	3	11.5%	¥ 5,000	10.7%
待機	0	0.0%	¥ - 0	0.0%
他	0	0.0%	¥ - 0	0.0%

割増後(22:00~)				
合計	10	100.0%	¥ 22,200	100.0%
流し	5	50.0%	¥ 12,000	54.1%
GO	2	20.0%	¥ 4,100	18.5%
DiDi	2	20.0%	¥ 2,700	12.2%
待機	1	10.0%	¥ 3,400	15.3%
他	0	0.0%	¥ - 0	0.0%

時間帯別実車率		
時間帯	実車率	
Q1	~11:00	53.5%
Q2	11:00~14:00	28.9%
Q3	14:00~17:00	30.6%
Q4	17:00~20:00	61.2%
Q5	20:00~23:00	53.3%
Q6	23:00~2:00	31.8%
Q7	2:00~	42.3%

8月30日(金) ☁️ → 🌧️

No	乗車	降車	乗車地	降車地	売上	無線	待機時間	空車時間	備考
1	8:03	8:24	吹田市 地下鉄江坂駅	淀川区西宮原2	¥ 2,100	○		22分	御堂筋線遅延
2	8:25	8:47	淀川区宮原2	中央区安土町3	¥ 3,000	○		1分	御堂筋線遅延
3	9:04	9:08	福島区福島2	桜橋渡辺未来医療病院	¥ 500			17分	
4	9:21	9:41	福島区海老江3	西区南堀江1	¥ 2,700	○		13分	
5	9:46	9:54	西区南堀江1	中央区博労町3	¥ 900			5分	
6	10:07	10:25	北区西天満6	中央区久太郎町4	¥ 1,700	○		13分	
7	11:30	11:42	東淀川区西淡路6	JR吹田駅	¥ 1,400			1時間 5分	
8	12:00	12:14	吹田市千里山竹園1	大阪モノレール千里中央駅	¥ 2,000	○		18分	
9	12:22	12:37	豊中市新千里西町2	大阪大学豊中キャンパス	¥ 2,300	○		8分	
10	13:10	13:38	豊中市柴原町3	箕面市箕面6	¥ 2,190	○		33分	
11	14:17	14:23	吹田市江坂町1	吹田警察署	¥ 1,000			39分	
12	15:15	15:43	東淀川区下新庄2	北新地船大工通り	¥ 3,500	◎		52分	
13	15:59	16:05	北区茶屋町	北区中津6	¥ 700			16分	
14	16:12	16:52	北区天神橋8	東大阪市足代3	¥ 5,200	○		7分	
15	17:08	17:26	鶴見区放出東2	東大阪病院	¥ 2,000	○		16分	
16	17:58	18:09	北区菅栄町	ヨドバシカメラ	¥ 1,300			32分	
17	18:21	18:36	福島区海老江3	北区兎我野町	¥ 2,000	○		12分	
18	18:47	19:04	北区豊崎4	北新地船大工通り	¥ 1,700	◎		11分	
19	19:08	19:23	福島区福島1	北区豊崎3	¥ 1,600	○		4分	
20	19:24	19:40	北区中津1	北新地スエヒロ前	¥ 1,300	○		1分	
21	19:46	20:00	福島区福島2	北新地上通り	¥ 1,200	○		6分	
22	20:13	20:19	北区中之島3	阪急梅田駅	¥ 800			13分	
23	20:33	20:55	北区大淀中5	JR京橋駅	¥ 3,300	○		14分	
24	21:04	21:17	北区天神橋2	北区芝田2	¥ 1,600	○		9分	
25	21:30	21:50	北区 フェスティバルホール	大正区平尾4	¥ 3,200			13分	
26	21:54	22:19	大正区南恩加島2	なんばhips	¥ 3,500	○		4分	
27	22:51	22:57	北区末広町	北区堂山町	¥ 700			32分	
合計					¥ 53,390	実車率	47.1%	走行距離	217km

時間帯別集計				
時間帯	件数	売上		
Q1	~11:00	6	6	¥ 10,900
Q2	11:00~14:00	4	10	¥ 7,890
Q3	14:00~17:00	4	14	¥ 10,400
Q4	17:00~20:00	7	21	¥ 11,100
Q5	20:00~23:00	6	27	¥ 13,100
Q6	23:00~2:00	0	27	¥ -0
Q7	2:00~	0	27	¥ -0

7:30 ~ 23:30 126時間 25分 143時間 35分
 ¥ 482,630
 自腹高速 ¥1090

総合計				
合計	27	100.0%	¥ 53,390	100.0%
流し	9	33.3%	¥ 10,500	19.7%
GO	16	59.3%	¥ 37,690	70.6%
DiDi	2	7.4%	¥ 5,200	9.7%
待機	0	0.0%	¥ -0	0.0%
他	0	0.0%	¥ -0	0.0%

割増前(~22:00)				
合計	26	100.0%	¥ 52,690	100.0%
流し	8	30.8%	¥ 9,800	18.6%
GO	16	61.5%	¥ 37,690	71.5%
DiDi	2	7.7%	¥ 5,200	9.9%
待機	0	0.0%	¥ -0	0.0%
他	0	0.0%	¥ -0	0.0%

割増後(22:00~)				
合計	1	100.0%	¥ 700	100.0%
流し	1	100.0%	¥ 700	100.0%
GO	0	0.0%	¥ -0	0.0%
DiDi	0	0.0%	¥ -0	0.0%
待機	0	0.0%	¥ -0	0.0%
他	0	0.0%	¥ -0	0.0%

時間帯別実車率		
時間帯	実車率	
Q1	~11:00	46.7%
Q2	11:00~14:00	38.3%
Q3	14:00~17:00	44.4%
Q4	17:00~20:00	58.9%
Q5	20:00~23:00	54.4%
Q6	23:00~2:00	0.0%
Q7	2:00~	0.0%

9月4日(水)☀

No	乗車	降車	乗車地	降車地	売上	無線	待機時間	空車時間	備考
1	8:02	8:18	東淀川区 JR淡路駅	JR新大阪駅	¥ 1,900	○		2分	おおさか東線遅延
2	8:26	8:38	淀川区 JR新大阪駅乗り場	淀川区新高1	¥ 1,500		5分	8分	
3	9:07	9:30	淀川区 JR新大阪駅乗り場	西区川口2	¥ 3,100		15分	29分	
4	9:49	10:04	西区江戸堀3	中之島セントラルタワー	¥ 1,300	○		19分	
5	10:28	10:43	北区 アパホテル&リゾート	中央区博労町2	¥ 2,100	○		24分	
6	11:07	11:13	中央区備後町2	中央区北浜4	¥ 800			24分	
7	11:15	11:20	西区江戸堀1	西区靱本町1	¥ 900	○		2分	
8	11:27	11:41	西区江戸堀1	中央区心斎橋筋2	¥ 1,600			7分	
9	12:10	12:13	北区中之島3	グランヴィア大阪	¥ 500			29分	
10	13:41	13:47	吹田市 阪急豊津駅	吹田市役所	¥ 800			1時間 28分	
11	14:31	14:50	豊中市寺内1	吹田市桃山台2	¥ 1,600	◎		44分	
12	15:06	15:17	豊中市新千里東町3	北急千里中央駅	¥ 1,100	○		16分	
13	15:34	15:48	豊中市上野東2	阪急豊中駅	¥ 1,200	○		17分	
14	15:59	16:09	豊中市刀根山元町	阪急豊中駅	¥ 1,200	○		11分	
15	16:17	16:46	豊中市柴原町3	豊中脳神経外科クリニック	¥ 1,900	○		8分	
16	17:28	17:40	豊中市西緑丘3	関西メディカル病院	¥ 1,200	○		42分	
17	17:44	18:00	豊中市北緑丘3	豊中市本町3	¥ 2,300	◎		4分	
18	18:09	18:59	豊中市岡上の町4	大阪ベイトワー	¥ 7,600	○		9分	
19	19:13	19:19	西区土佐堀3	福島区福島8	¥ 800			14分	
20	19:20	19:32	福島区福島8	JR新大阪駅	¥ 2,300			1分	
21	19:42	19:59	淀川区西宮原3	淀川区西中島3	¥ 1,400	○		10分	
22	20:16	20:40	東淀川区相川1	JR新大阪駅	¥ 2,600	○		17分	
23	20:45	20:54	淀川区 JR新大阪駅	ホリディイン&スイーツ新大阪	¥ 900	○		5分	
24	21:00	21:05	豊中市庄内東町1	豊中市野田町	¥ 600			6分	
25	21:13	21:34	豊中市庄内西町4	東横イン新大阪駅東口	¥ 2,500	○		8分	
26	21:39	21:48	吹田市南吹田5	地下鉄江坂駅	¥ 900	○		5分	
27	22:47	23:21	東淀川区西淡路6	尼崎市西本町7	¥ 7,000	◎		59分	
28	23:27	23:35	西淀川区中島1	阪神出来島駅	¥ 1,200			6分	
29	0:06	0:13	北区松ヶ枝町	北区太融寺町	¥ 1,100			31分	
30	0:28	0:34	福島区 阪神野田駅	西淀川区姫里2	¥ 1,200			15分	
31	0:56	1:01	福島区福島2	アパホテル大阪肥後橋駅前	¥ 1,100			22分	
32	1:16	1:26	福島区吉野1	東横イン大阪弁天町	¥ 2,000			15分	
33	1:36	1:57	西区九条1	東横イン大阪なんば日本橋	¥ 2,900	○		10分	
34	2:02	2:07	中央区千日前2	浪速区敷津東3	¥ 1,100			5分	
35	2:56	3:06	北区西天満6	淀川区新北野1	¥ 2,000			49分	
36	3:12	3:27	淀川区十三東1	中央区南船場3	¥ 3,000			6分	
37	4:06	4:22	淀川区西中島2	MBS毎日放送局	¥ 1,800	○		39分	
合計					¥ 69,000	実車率	41.8%	走行距離	306km

時間帯別集計				
時間帯	件数	売上		
Q1	~11:00	5	5	¥ 9,900
Q2	11:00~14:00	5	10	¥ 4,600
Q3	14:00~17:00	5	15	¥ 7,000
Q4	17:00~20:00	6	21	¥ 15,600
Q5	20:00~23:00	6	27	¥ 14,500
Q6	23:00~2:00	6	33	¥ 9,500
Q7	2:00~	4	37	¥ 7,900

8:00 ~ 4:40 147時間 5分 122時間 55分
 ¥ 551,630
 自腹高速 ¥1090
 平均空車 19分 23秒

総合計				
合計	37	100.0%	¥ 69,000	100.0%
流し	14	37.8%	¥ 18,900	27.4%
GO	18	48.6%	¥ 34,600	50.1%
DiDi	3	8.1%	¥ 10,900	15.8%
待機	2	5.4%	¥ 4,600	6.7%
他	0	0.0%	¥ - 0	0.0%

割増前(~22:00)				
合計	26	100.0%	¥ 44,600	100.0%
流し	7	26.9%	¥ 7,400	16.6%
GO	15	57.7%	¥ 28,700	64.3%
DiDi	2	7.7%	¥ 3,900	8.7%
待機	2	7.7%	¥ 4,600	10.3%
他	0	0.0%	¥ - 0	0.0%

割増後(22:00~)				
合計	11	100.0%	¥ 24,400	100.0%
流し	7	63.6%	¥ 11,500	47.1%
GO	3	27.3%	¥ 5,900	24.2%
DiDi	1	9.1%	¥ 7,000	28.7%
待機	0	0.0%	¥ - 0	0.0%
他	0	0.0%	¥ - 0	0.0%

時間帯別実車率		
時間帯	実車率	
Q1	~11:00	45.0%
Q2	11:00~14:00	18.9%
Q3	14:00~17:00	46.1%
Q4	17:00~20:00	62.8%
Q5	20:00~23:00	50.7%
Q6	23:00~2:00	35.8%
Q7	2:00~	30.1%

9月6日(金)☀

No	乗車	降車	乗車地	降車地	売上	無線	待機時間	空車時間	備考
1	7:49	8:15	吹田市吹東町	東淀川区淡路3	¥ 2,500	○		12分	
2	8:28	8:45	吹田市泉町1	吹田市江の木町	¥ 1,300	○		13分	
3	9:05	9:21	吹田市江の木町	吹田市役所	¥ 1,600	○		20分	
4	9:30	9:43	吹田市原町1	吹田市山田南	¥ 1,300	◎		9分	
5	9:50	9:55	吹田市山田西2	阪急山田駅	¥ 900			7分	
6	10:07	10:17	吹田市藤白台2	大阪モノレール千里中央駅	¥ 1,600	○		12分	
7	10:50	11:06	豊中市西緑丘3	箕面市西宿1	¥ 1,700	○		33分	
8	11:26	11:31	豊中市上野西1	阪急豊中駅	¥ 700			20分	
9	11:38	12:02	豊中市北桜塚3	JR新大阪駅	¥ 4,000	◎		7分	
10	12:09	12:27	淀川区宮原3	中之島フェスティバルタワー	¥ 2,400			7分	
11	12:49	13:10	北区 医誠会国際病院	東淀川区菅原6	¥ 3,000			22分	
12	14:33	14:48	吹田市山手町3	JR吹田駅	¥ 1,300	◎		1時間 23分	
13	15:19	15:25	吹田市豊津町	吹田市南金田2	¥ 800			31分	
14	15:29	15:40	吹田市穂波町	地下鉄江坂駅	¥ 1,200	○		4分	
15	15:52	16:25	吹田市江坂町1	伊丹空港	¥ 3,800	○		12分	
16	16:49	17:01	豊中市北緑丘1	豊中市少路1	¥ 1,300	◎		24分	
17	17:36	17:52	豊中市向丘3	箕面市船場西3	¥ 1,200	○		35分	
18	17:53	18:41	豊中市永楽荘2	宝塚市野上2	¥ 5,700	◎		1分	
19	19:14	19:29	豊中市蛍池東町3	池田市石橋2	¥ 1,200	○		33分	
20	19:41	19:52	豊中市永楽荘1	豊中敬仁会病院	¥ 1,400	○		12分	
21	19:55	20:06	豊中市少路1	豊中市清風荘1	¥ 1,600	○		3分	
22	20:14	20:26	豊中市蛍池西町3	池田市石橋1	¥ 1,300	○		8分	
23	20:36	20:42	豊中市柴原町3	豊中市刀根山元町	¥ 800	○		10分	
24	20:49	21:00	豊中市春日町1	豊中市上野西2	¥ 1,200	○		7分	
25	21:13	21:42	豊中市宝山町	大阪駅前第1ビル	¥ 5,200	○		13分	
26	21:55	22:03	北区小松原町	中央区北浜4	¥ 1,100	○		13分	
27	22:04	22:11	中央区北浜4	西区江戸堀3	¥ 1,000			1分	
28	0:08	0:17	淀川区 JR新大阪駅乗り場	東淀川区西淡路3	¥ 1,400		20分	1時間 57分	
29	0:41	0:46	吹田市 地下鉄江坂駅乗り場	豊中市寺内2	¥ 1,200		1分	24分	
30	0:58	1:08	吹田市江の木町	名鉄イン新大阪駅東口	¥ 2,200			12分	
31	1:53	2:00	北区大淀中2	淀川区塚本4	¥ 1,400			45分	
32	2:09	2:27	淀川区西中島4	豊中市庄内東町1	¥ 2,700	○		9分	
33	2:38	2:43	豊中市服部元町1	豊中市原田元町2	¥ 1,200			11分	
34	2:48	2:57	豊中市曾根東町2	豊中市山ノ上町	¥ 1,600	○		5分	
35	3:05	3:30	豊中市本町3	吹田市春日2	¥ 3,000	○		8分	
合計					¥ 65,800	実車率	41.3%	走行距離	292km

時間帯別集計				
時間帯	件数	売上		
Q1	~11:00	7	7	¥ 10,900
Q2	11:00~14:00	4	11	¥ 10,100
Q3	14:00~17:00	5	16	¥ 8,400
Q4	17:00~20:00	5	21	¥ 11,100
Q5	20:00~23:00	6	27	¥ 10,600
Q6	23:00~2:00	4	31	¥ 6,200
Q7	2:00~	4	35	¥ 8,500

7:30 ~ 4:20 167時間 55分 102時間 5分
 ¥ 617,430
 自腹高速 ¥1090
 平均空車 20分 43秒

総合計				
合計	35	100.0%	¥ 65,800	100.0%
流し	9	25.7%	¥ 13,600	20.7%
GO	19	54.3%	¥ 36,000	54.7%
DiDi	5	14.3%	¥ 13,600	20.7%
待機	2	5.7%	¥ 2,600	4.0%
他	0	0.0%	¥ - 0	0.0%

割増前(~22:00)				
合計	26	100.0%	¥ 50,100	100.0%
流し	5	19.2%	¥ 7,800	15.6%
GO	16	61.5%	¥ 28,700	57.3%
DiDi	5	19.2%	¥ 13,600	27.1%
待機	0	0.0%	¥ - 0	0.0%
他	0	0.0%	¥ - 0	0.0%

割増後(22:00~)				
合計	9	100.0%	¥ 15,700	100.0%
流し	4	44.4%	¥ 5,800	36.9%
GO	3	33.3%	¥ 7,300	46.5%
DiDi	0	0.0%	¥ - 0	0.0%
待機	2	22.2%	¥ 2,600	16.6%
他	0	0.0%	¥ - 0	0.0%

時間帯別実車率		
時間帯	実車率	
Q1	~11:00	40.8%
Q2	11:00~14:00	39.1%
Q3	14:00~17:00	42.5%
Q4	17:00~20:00	54.6%
Q5	20:00~23:00	42.0%
Q6	23:00~2:00	17.2%
Q7	2:00~	43.2%

9月8日(日) ☀️ 一時 🌧️

No	乗車	降車	乗車地	降車地	売上	無線	待機時間	空車時間	備考
1	8:04	8:20	吹田市豊津町	東淀川区豊新1	¥ 2,500	○		25分	
2	8:23	8:38	東淀川区豊里2	JR天満駅	¥ 2,500	○		3分	
3	9:07	9:23	北区天神橋2	天王寺区東高津町	¥ 2,500	○		29分	
4	9:29	9:37	中央区安堂寺町1	北区松ヶ枝町	¥ 1,300			6分	
5	9:46	10:00	都島区東野田町4	旭区高殿4	¥ 1,600	○		9分	
6	10:04	10:30	旭区大宮4	中央区本町4	¥ 3,900	◎		4分	
7	11:03	11:21	福島区福島6	西区新町3	¥ 1,900	○		33分	
8	11:24	11:39	西区新町2	地下鉄本町駅	¥ 1,100	○		3分	
9	11:50	11:59	北区南森町1	JR新大阪駅	¥ 2,000			11分	
10	12:14	12:30	淀川区十三東4	北区太融寺町	¥ 2,100	○		15分	
11	13:53	14:14	吹田市芳野町	淀川区東三国4	¥ 1,900	○		1時間 23分	
12	14:52	15:02	淀川区 JR新大阪駅乗り場	淀川区東三国5	¥ 1,200		25分	38分	
13	15:38	15:59	淀川区 JR新大阪駅乗り場	東横イン大阪ドーム前	¥ 3,900		25分	36分	
14	16:17	16:23	西区土佐堀3	京阪淀屋橋駅	¥ 1,000			18分	
15	16:27	16:34	北区天神橋1	北区天神橋5	¥ 1,200	◎		4分	
16	16:40	16:45	北区天神橋4	北区松ヶ枝町	¥ 700			6分	
17	16:52	17:13		ヒルトン大阪	¥ 1,800	▲		7分	
18	17:17	17:24	北区梅田1	リンクス梅田	¥ 700			4分	
19	17:27	17:38	北区豊崎3	北区兎我野町	¥ 1,000	○		3分	
20	17:39	17:50	北区西天満3	西区江戸堀2	¥ 1,400	○		1分	
21	17:55	18:02	福島区 中之島クリニック	グランヴィア大阪	¥ 900			5分	
22	18:02	18:38	北区 グランヴィア大阪	茨木市南春日丘2	¥ 7,800			0分	
23	18:45	18:55	吹田市千里万博公園	吹田市千里万博公園	¥ 800	◎		7分	到着後キャンセル
24	18:58	19:20	大阪大学吹田キャンパス	北急千里中央駅	¥ 2,500	○		3分	
25	19:23	19:42	豊中市西緑丘3	豊中市東泉丘4	¥ 2,200	◎		3分	
26	20:29	20:55	豊中市中桜塚1	JR新大阪駅	¥ 3,200	◎		47分	
27	21:17	21:56	淀川区 JR新大阪駅乗り場	和泉市葛の葉町3	¥ 11,520		20分	22分	
28	23:16	23:31	淀川区 JR新大阪駅乗り場	中央区松屋町住吉	¥ 3,300		25分	1時間 20分	
29	0:03	0:22	福島区福島1	港区八幡屋1	¥ 3,400			32分	
30	1:00	1:16	北区西天満6	東大阪市西堤楠町3	¥ 4,200			38分	
合計					¥ 76,020	実車率	43.5%	走行距離	300km

時間帯別集計			
時間帯	件数	売上	
Q1	~11:00	6	6 ¥ 14,300
Q2	11:00~14:00	5	11 ¥ 9,000
Q3	14:00~17:00	6	17 ¥ 9,800
Q4	17:00~20:00	8	25 ¥ 17,300
Q5	20:00~23:00	2	27 ¥ 14,720
Q6	23:00~2:00	3	30 ¥ 10,900
Q7	2:00~	0	30 ¥ -0

7:30 ~ 2:15 186時間 40分 83時間 20分
 ¥ 693,450
 自腹高速 ¥1690

総合計			
合計	30	100.0%	¥ 76,020
流し	9	30.0%	¥ 22,000
GO	11	36.7%	¥ 21,000
DiDi	5	16.7%	¥ 11,300
待機	4	13.3%	¥ 19,920
他	1	3.3%	¥ 1,800

割増前(~22:00)			
合計	27	100.0%	¥ 65,120
流し	7	25.9%	¥ 14,400
GO	11	40.7%	¥ 21,000
DiDi	5	18.5%	¥ 11,300
待機	3	11.1%	¥ 16,620
他	1	3.7%	¥ 1,800

割増後(22:00~)			
合計	3	100.0%	¥ 10,900
流し	2	66.7%	¥ 7,600
GO	0	0.0%	¥ -0
DiDi	0	0.0%	¥ -0
待機	1	33.3%	¥ 3,300
他	0	0.0%	¥ -0

時間帯別実車率	
時間帯	実車率
Q1	~11:00 47.3%
Q2	11:00~14:00 40.7%
Q3	14:00~17:00 39.1%
Q4	17:00~20:00 73.7%
Q5	20:00~23:00 36.1%
Q6	23:00~2:00 27.8%
Q7	2:00~ 0.0%

9月10日(火)☀️一時🌧️

No	乗車	降車	乗車地	降車地	売上	無線	待機時間	空車時間	備考
1	8:09	8:33	吹田市垂水町3	北区豊崎3	¥ 3,100	○		22分	
2	8:47	9:01	淀川区 JR新大阪駅乗り場	都島区中野町4	¥ 2,400		10分	14分	
3	9:05	9:21	都島区都島中通1	地下鉄淀屋橋駅	¥ 2,300	○		4分	
4	9:33	9:39	中央区北浜4	住友病院	¥ 800			12分	
5	9:40	9:53	西区京町堀2	北区堂島浜1	¥ 1,200	○		1分	
6	10:51	11:02	北区茶屋町	北区梅田1	¥ 1,100			58分	
7	11:15	11:21	北区同心1	北野病院	¥ 900			13分	
8	11:58	12:26	東淀川区下新庄3	都島区網島町	¥ 3,600	◎		37分	
9	12:34	12:42	北区天神橋2	大阪駅御堂筋口	¥ 900			8分	
10	12:52	13:06	北区芝田1	中央区道修町1	¥ 1,700	○		10分	
11	13:17	13:29	北区天神西町	北区茶屋町	¥ 1,500			11分	
12	14:07	14:30	淀川区 JR新大阪駅乗り場	中央区粉川町	¥ 3,400		20分	38分	
13	15:36	16:25	東淀川区下新庄4	東淀川区下新庄4	¥ 4,800	○		1時間 6分	経由・待機有
14	17:22	17:35	豊中市少路1	豊中市上野東3	¥ 1,100	○		57分	
15	17:52	18:03	豊中市桜の町	豊中市本町2	¥ 1,400	○		17分	
16	18:09	18:33	豊中市南桜塚3	吹田市江坂町1	¥ 2,100	○		6分	
17	18:34	18:44	吹田市垂水町1	吹田市千里山西1	¥ 1,200	◎		1分	
18	18:48	19:19	吹田市千里山東1	淀川区新北野1	¥ 3,800	○		4分	
19	19:28	19:38	淀川区野中北2	淀川区西宮原1	¥ 1,300	○		9分	
20	19:39	19:54	淀川区宮原4	北区東天満1	¥ 2,700	◎		1分	
21	20:08	20:24	北区天満3	中央区難波3	¥ 2,500	○		14分	
22	20:28	20:35	中央区南船場2	中央区日本橋1	¥ 1,100			4分	
23	20:46	20:53	西区新町1	北新地本通り	¥ 1,300			11分	
24	20:57	21:31	北区 北新地船大工通り	大正区鶴町2	¥ 5,100			4分	経由有
25	21:43	22:04	港区磯路2	中央区西心斎橋1	¥ 2,700	○		12分	
26	22:14	22:22	中央区安土町3	中央区高麗橋4	¥ 1,100	○		10分	
27	22:24	22:27	中央区今橋4	中央区北浜1	¥ 500			2分	
28	23:22	23:27	淀川区 JR新大阪駅乗り場	東淀川区東中島1	¥ 700		30分	55分	
29	23:59	0:15	淀川区 JR新大阪駅乗り場	中央区高津3	¥ 4,400		25分	32分	
30	0:35	0:55	北区 JR天満駅	吹田市藤が丘町	¥ 4,400			20分	
合計					¥ 65,100	実車率	45.6%	走行距離	232km

時間帯別集計				
時間帯	件数	売上		
Q1	~11:00	6	6	¥ 10,900
Q2	11:00~14:00	5	11	¥ 8,600
Q3	14:00~17:00	2	13	¥ 8,200
Q4	17:00~20:00	7	20	¥ 13,600
Q5	20:00~23:00	7	27	¥ 14,300
Q6	23:00~2:00	3	30	¥ 9,500
Q7	2:00~	0	30	¥ -0

7:30 ~ 1:15 204時間 25分 65時間 35分
 ¥ 758,550
 自腹高速 ¥1690

総合計				
合計	30	100.0%	¥ 65,100	100.0%
流し	10	33.3%	¥ 17,600	27.0%
GO	13	43.3%	¥ 29,100	44.7%
DiDi	3	10.0%	¥ 7,500	11.5%
待機	4	13.3%	¥ 10,900	16.7%
他	0	0.0%	¥ -0	0.0%

割増前(~22:00)				
合計	25	100.0%	¥ 54,000	100.0%
流し	8	32.0%	¥ 12,700	23.5%
GO	12	48.0%	¥ 28,000	51.9%
DiDi	3	12.0%	¥ 7,500	13.9%
待機	2	8.0%	¥ 5,800	10.7%
他	0	0.0%	¥ -0	0.0%

割増後(22:00~)				
合計	5	100.0%	¥ 11,100	100.0%
流し	2	40.0%	¥ 4,900	44.1%
GO	1	20.0%	¥ 1,100	9.9%
DiDi	0	0.0%	¥ -0	0.0%
待機	2	40.0%	¥ 5,100	45.9%
他	0	0.0%	¥ -0	0.0%

時間帯別実車率		
時間帯	実車率	
Q1	~11:00	43.1%
Q2	11:00~14:00	38.2%
Q3	14:00~17:00	40.0%
Q4	17:00~20:00	63.3%
Q5	20:00~23:00	53.3%
Q6	23:00~2:00	32.0%
Q7	2:00~	0.0%

9月12日(木) ☀️一時 🌧️

No	乗車	降車	乗車地	降車地	売上	無線	待機時間	空車時間	備考
1	7:58	8:08	吹田市垂水町3	地下鉄江坂駅	¥ 900	○		20分	
2	8:10	8:30	吹田市 サニーストンホテル	豊中市今在家町	¥ 2,400	○		2分	
3	8:58	9:15	豊中市西泉丘2	豊中市上野東2	¥ 1,600	◎		28分	
4	9:18	9:48	豊中市東豊中町6	伊丹空港	¥ 3,900	○		3分	経由・待機有
5	10:35	10:44	豊中市緑丘3	北急千里中央駅	¥ 1,200	○		47分	
6	10:58	11:09	豊中市向丘1	北急千里中央駅	¥ 1,600	◎		14分	
7	11:20	11:32	豊中市向丘3	阪急豊中駅	¥ 1,900	○		11分	
8	11:43	11:53	豊中市曾根東町2	豊中市服部本町2	¥ 1,000	◎		11分	
9	12:07	12:22	吹田市 サニーストンホテル	豊中市服部元町1	¥ 1,800	○		14分	
10	12:37	13:10	豊中市少路1	中央区北浜2	¥ 6,800	○		15分	
11	13:12	13:26	中央区道修町1	西区北堀江1	¥ 1,700	◎		2分	
12	13:40	14:01	北区 大阪駅中央口	城東区関目1	¥ 2,700			14分	
13	15:07	15:13	吹田市内本町3	阪急吹田駅	¥ 900	○		1時間 6分	
14	15:14	15:33	吹田市千里山西3	JR新大阪駅	¥ 3,000	◎		1分	
15	15:57	16:06	淀川区 JR新大阪駅乗り場	大阪ガーデンパレス	¥ 1,100		20分	24分	
16	16:44	17:08	淀川区宮原5	中央区北浜1	¥ 3,000	○		38分	経由有
17	17:29	18:08	中央区 大阪城	梅田スカイビル	¥ 3,600	○		21分	
18	18:08	18:28	北区 梅田スカイビル	ゼンティス大阪	¥ 1,800			0分	
19	18:36	18:45	北区 JR大阪駅乗り場	大阪病院	¥ 1,100		3分	8分	4台目
20	18:49	19:00	北区大淀中3	北区曾根崎2	¥ 1,400	○		4分	
21	19:06	19:19	北区本庄西3	北新地スエヒロ口前	¥ 1,600	○		6分	
22	19:24	19:45	福島区福島1	淀川区西中島3	¥ 2,900	○		5分	
23	19:48	20:02	東淀川区東中島1	北区中崎1	¥ 2,600	○		3分	
24	20:07	20:24	北区扇町1	旭区新森3	¥ 2,600			5分	
25	20:38	20:54	東淀川区小松1	東淀川区瑞光5	¥ 1,300	○		14分	
26	20:58	21:26	摂津市別府3	淀川区西中島3	¥ 3,500	○		4分	
27	22:36	22:55	淀川区 JR新大阪駅乗り場	西区北堀江4	¥ 4,300		30分	1時間 10分	
28	23:08	23:27	福島区福島8	淀川区宮原1	¥ 3,300			13分	
29	23:29	23:34	淀川区西中島5	淀川キリスト教病院	¥ 1,000			2分	
30	23:55	23:58	淀川区 JR新大阪駅乗り場	淀川区木川東3	¥ 700		15分	21分	
31	0:03	0:11	淀川区 JR新大阪駅乗り場	淀川区東三国6	¥ 1,300		1分	5分	
32	0:26	0:31	豊中市服部元町1	豊中市岡町北1	¥ 1,200			15分	
33	0:48	0:52	豊中市服部本町1	豊中市庄内東町3	¥ 700			17分	
34	1:34	1:56	西区江戸堀1	東大阪市長堂3	¥ 4,700	○		42分	
35	2:24	2:57	中央区上本町西2	ABC朝日放送局	¥ 4,500	○		28分	経由・待機有
合計					¥ 79,600	実車率	46.2%	走行距離	292km

時間帯別集計				
時間帯	件数	売上		
Q1	~11:00	6	6	¥ 11,600
Q2	11:00~14:00	6	12	¥ 15,900
Q3	14:00~17:00	4	16	¥ 8,000
Q4	17:00~20:00	7	23	¥ 15,000
Q5	20:00~23:00	4	27	¥ 11,700
Q6	23:00~2:00	7	34	¥ 12,900
Q7	2:00~	1	35	¥ 4,500

7:30 ~ 4:10 225時間 5分 44時間 55分
 ¥ 838,150
 自腹高速 ¥1690
 平均空車 18分 51秒

総合計				
合計	35	100.0%	¥ 79,600	100.0%
流し	7	20.0%	¥ 13,300	16.7%
GO	18	51.4%	¥ 48,900	61.4%
DiDi	5	14.3%	¥ 8,900	11.2%
待機	5	14.3%	¥ 8,500	10.7%
他	0	0.0%	¥ - 0	0.0%

割増前(~22:00)				
合計	26	100.0%	¥ 57,900	100.0%
流し	3	11.5%	¥ 7,100	12.3%
GO	16	61.5%	¥ 39,700	68.6%
DiDi	5	19.2%	¥ 8,900	15.4%
待機	2	7.7%	¥ 2,200	3.8%
他	0	0.0%	¥ - 0	0.0%

割増後(22:00~)				
合計	9	100.0%	¥ 21,700	100.0%
流し	4	44.4%	¥ 6,200	28.6%
GO	2	22.2%	¥ 9,200	42.4%
DiDi	0	0.0%	¥ - 0	0.0%
待機	3	33.3%	¥ 6,300	29.0%
他	0	0.0%	¥ - 0	0.0%

時間帯別実車率		
時間帯	実車率	
Q1	~11:00	46.0%
Q2	11:00~14:00	61.0%
Q3	14:00~17:00	31.0%
Q4	17:00~20:00	73.0%
Q5	20:00~23:00	44.9%
Q6	23:00~2:00	36.7%
Q7	2:00~	26.6%

9月14日(土)☀

No	乗車	降車	乗車地	降車地	売上	無線	待機時間	空車時間	備考
1	7:43	8:07	東淀川区菅原4	中央区北浜4	¥ 3,500	○		11分	
2	8:46	8:57	港区田中1	港区磯路2	¥ 1,000	○		39分	
3	9:38	9:57	淀川区塚本2	北区豊崎3	¥ 2,100	○		41分	
4	10:31	10:43	吹田市穂波町	淀川区十八条1	¥ 1,600			34分	
5	10:52	11:00	吹田市南吹田5	地下鉄江坂駅	¥ 900	○		9分	
6	11:08	11:29	吹田市 地下鉄江坂駅乗り場	豊中市庄内栄町3	¥ 2,300		5分	8分	2台目
7	12:01	12:16	淀川区宮原4	大阪駅御堂筋口	¥ 2,300	○		32分	
8	12:30	12:33	北区 阪急三番街乗り場	北区西天満6	¥ 600		3分	14分	
9	12:39	12:50	北区天神橋5	JR新大阪駅	¥ 1,900			6分	
10	13:14	13:22	淀川区 JR新大阪駅乗り場	ホテル阪急インターナショナル	¥ 1,400		20分	24分	
11	13:37	13:54	北区 阪急三番街乗り場	ホテルニューオータニ	¥ 2,300		10分	15分	
12	15:02	15:11	吹田市 阪急豊津駅	吹田市千里山東2	¥ 1,200	◎		1時間 8分	
13	15:14	15:26	吹田市千里山西5	JR新大阪駅	¥ 2,800	○		3分	
14	15:49	16:10	淀川区 JR新大阪駅乗り場	中央区日本橋1	¥ 3,500		20分	23分	
15	16:12	16:15	中央区高津1	近鉄上本町駅	¥ 500			2分	
16	16:17	16:24	天王寺区上汐1	地下鉄谷町六丁目駅	¥ 800	○		2分	
17	16:30	16:51	中央区徳井町1	JR新大阪駅	¥ 3,400	○		6分	
18	17:33	17:54	吹田市上山手町	パナソニックスタジアム吹田	¥ 2,500	◎		42分	
19	18:08	18:21	吹田市古江台5	大阪モノレール千里中央駅	¥ 1,600	○		14分	
20	18:24	18:52	豊中市新千里西町2	北区曾根崎2	¥ 5,700	○		3分	
21	18:52	19:10	北区曾根崎2	西区南堀江2	¥ 2,200			0分	
22	19:10	19:26	西区北堀江2	中央区北浜2	¥ 1,900			0分	
23	19:47	19:56	北区茶屋町	三井ガーデンホテル大阪プレミア	¥ 1,300			21分	
24	19:58	20:07	北区 グランキューブ大阪	グランヴィア大阪	¥ 1,300	○		2分	
25	20:08	20:28	北区 グランヴィア大阪	中央区千日前1	¥ 2,500			1分	
26	20:39	20:46	天王寺区上本町5	JR鶴橋駅	¥ 1,000	○		11分	
27	20:47	21:19	東成区東小橋3	八尾市南小阪合町5	¥ 5,000			1分	
28	21:23	21:40	八尾市八尾木北	JR八尾駅	¥ 1,400	○		4分	
29	21:50	22:03	平野区平野上町2	JR寺田町駅	¥ 2,000	○		10分	
30	22:25	22:42	北区南森町1	西淀川区御幣島2	¥ 3,200			22分	
31	23:37	23:48	豊中市服部豊町2	豊中市曾根東町2	¥ 1,300	○		55分	
32	0:05	0:16	豊中市中桜塚2	池田市石橋2	¥ 2,400			17分	
33	0:23	0:39	豊中市蛸池北町2	川西市南花屋敷2	¥ 3,100	◎		7分	
34	1:04	1:28	豊中市本町1	宝塚市平井6	¥ 6,300	○		25分	経由有
35	2:58	3:07	北区錦町	帝国ホテル	¥ 1,100	◎		1時間 30分	
36	3:10	3:19	北区天満橋1	天王寺区玉造元町	¥ 2,000			3分	
37	3:31	3:35	中央区博労町1	中央区心斎橋筋2	¥ 900			12分	
38	3:35	3:43	中央区心斎橋筋2	西成区花園北2	¥ 1,500			0分	
合計					¥ 82,300	実車率	42.9%	走行距離	318km

時間帯別集計				
時間帯	件数	売上		
Q1	~11:00	5	5	¥ 9,100
Q2	11:00~14:00	6	11	¥ 10,800
Q3	14:00~17:00	6	17	¥ 12,200
Q4	17:00~20:00	7	24	¥ 16,500
Q5	20:00~23:00	6	30	¥ 15,100
Q6	23:00~2:00	4	34	¥ 13,100
Q7	2:00~	4	38	¥ 5,500

7:30 ~ 4:25 24時間 0分 24時間 0分
 ¥ 920,450
 自腹高速 ¥1690
 平均空車 18分 44秒

総合計				
合計	38	100.0%	¥ 82,300	100.0%
流し	13	34.2%	¥ 26,900	32.7%
GO	16	42.1%	¥ 37,400	45.4%
DiDi	4	10.5%	¥ 7,900	9.6%
待機	5	13.2%	¥ 10,100	12.3%
他	0	0.0%	¥ - 0	0.0%

割増前(~22:00)				
合計	29	100.0%	¥ 60,500	100.0%
流し	8	27.6%	¥ 16,900	27.9%
GO	14	48.3%	¥ 29,800	49.3%
DiDi	2	6.9%	¥ 3,700	6.1%
待機	5	17.2%	¥ 10,100	16.7%
他	0	0.0%	¥ - 0	0.0%

割増後(22:00~)				
合計	9	100.0%	¥ 21,800	100.0%
流し	5	55.6%	¥ 10,000	45.9%
GO	2	22.2%	¥ 7,600	34.9%
DiDi	2	22.2%	¥ 4,200	19.3%
待機	0	0.0%	¥ - 0	0.0%
他	0	0.0%	¥ - 0	0.0%

時間帯別実車率		
時間帯	実車率	
Q1	~11:00	35.6%
Q2	11:00~14:00	41.7%
Q3	14:00~17:00	40.6%
Q4	17:00~20:00	61.0%
Q5	20:00~23:00	61.3%
Q6	23:00~2:00	34.4%
Q7	2:00~	21.7%